

Emissão em Contingência(NFC-e) com o SAT para Estado de SP

No estado de São Paulo não é possível utilizar a contingência offline no formato que ocorre em outras unidades federativas, portanto, na versão **1.4.020.002** a aplicação passou por melhorias para comportar o SAT como contingência.

Fonte:

[nfce-sp-desobrigado-a-posse-de-sat-previamente-ativado-para-credenciamento-do-contribuinte-para-emissao-de-nfce](#)

Fluxograma

Fluxograma básico do processo de acionamento do equipamento SAT, quando em processo de contingência.

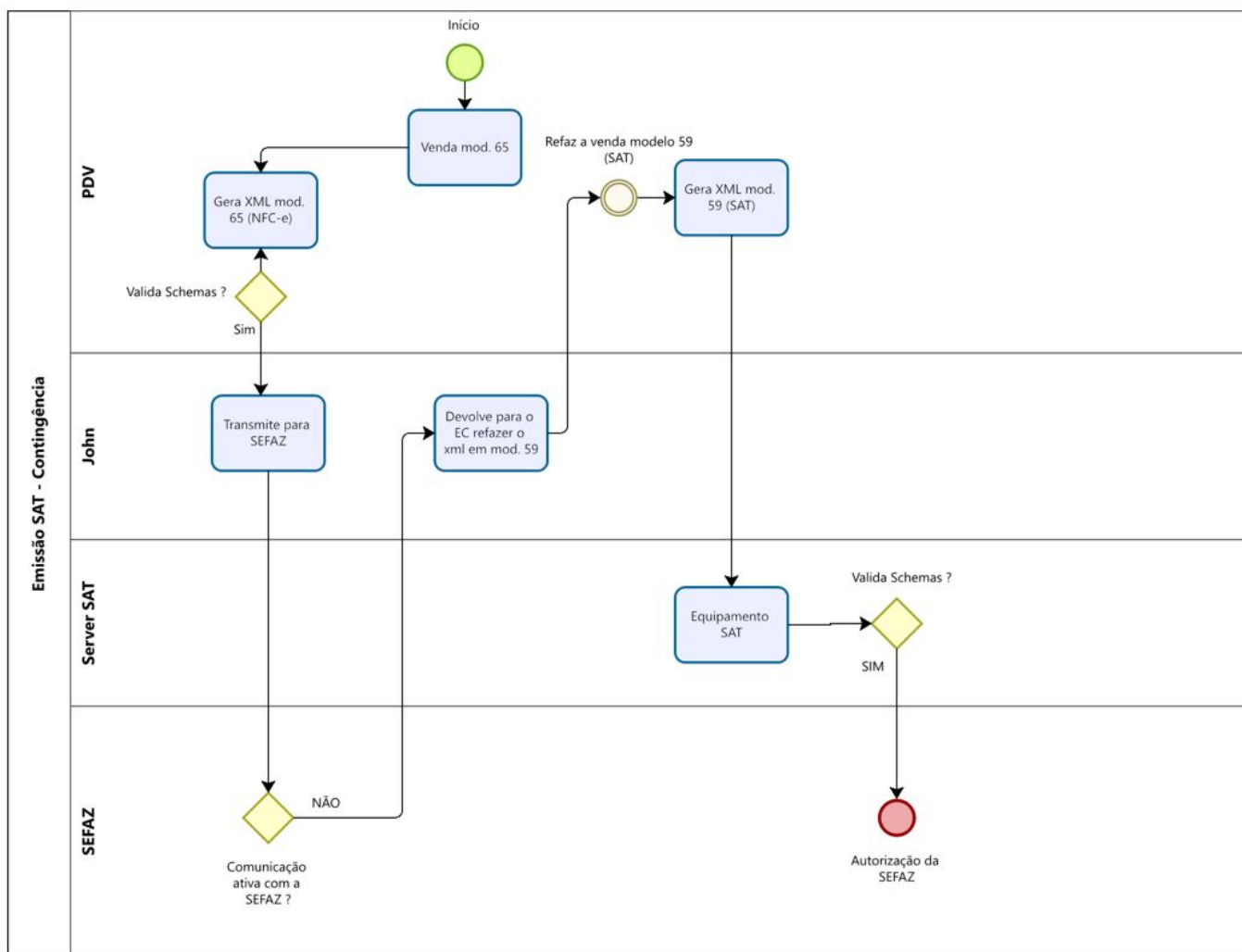

Considerações Importantes

- Na conferência de **VENDAS** teremos, obrigatoriamente 2 registros de encerramento referenciados para cada **CAIXA**, sendo 1 registro para o modelo NFC-e e 1 registro para o modelo SAT (contingência).
- No **PDV**, os registros da venda utilizarão **OBRIGATORIAMENTE** o mesmo **ID de TURNO** a ser exportado unificado para o retaguarda (fechamento de caixa);
- No **PDV**, o **SAT** terá um registro aberto automaticamente junto à NFC-e na tabela **CUPOM_R60M** (serão impressos ao final do dia 2 encerramentos);
- No **PDV JAMAIS** deverá existir dois registros **ATIVOS** e **EM USO** simultaneamente, além de não ter,

também, mais de um registro em contingência. Para tratar a validação, foi criado uma trigger (**ECF_BIU0**).

Configurações Gerais

Para liberação do SAT como contingência, deveremos realizar algumas configurações.

Retaguarda

As configurações de formas de pagamento devem ser as mesmas tanto para a nfc-e quanto para o SAT. Ao transformar a venda no frente de caixa em caso de contingência, será utilizada a **DESCRIÇÃO** e o **P_ID DA RETAGUARDA** para fazer a correlação das formas.

Na retaguarda na aba **Geral** deveremos selecionar no campo **Modo de Contingência = SAT**.

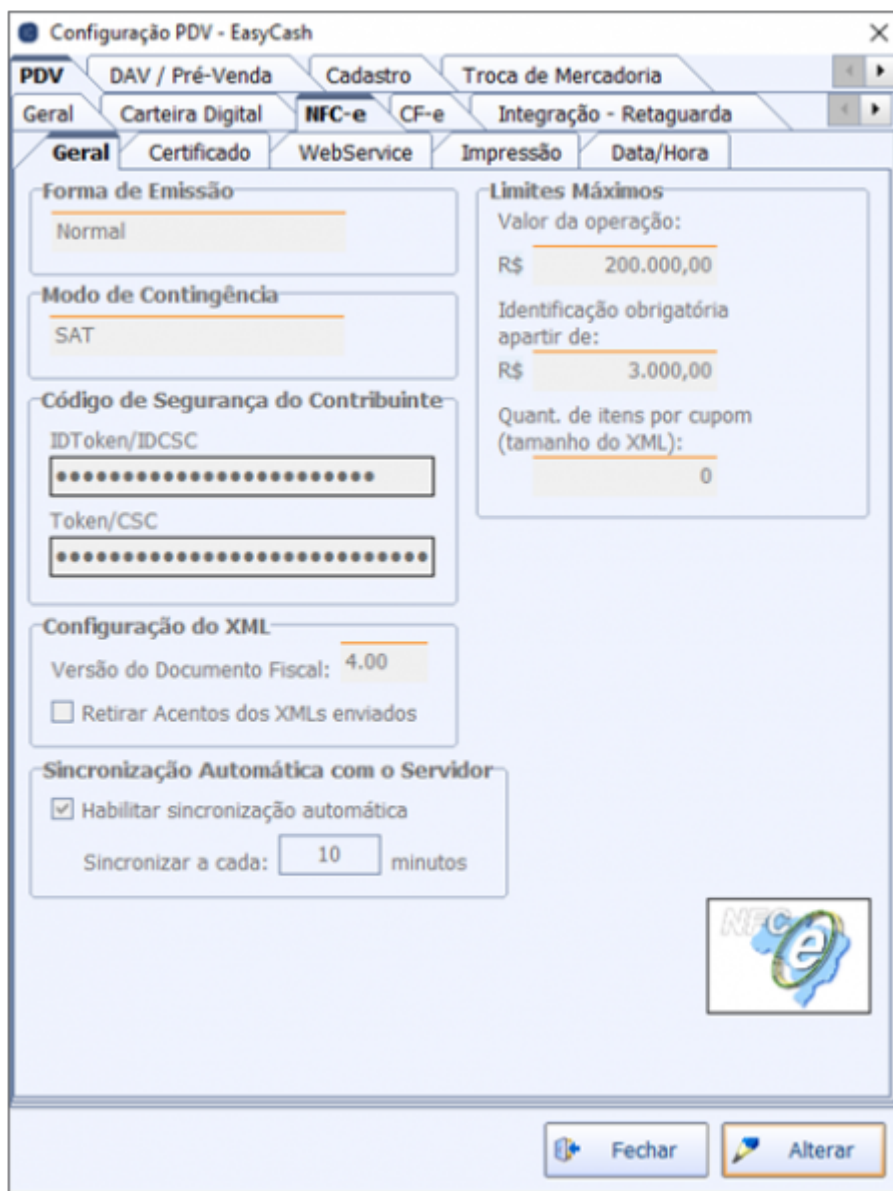

Na aba WebService confirmar se **UF de Destino** está setada **SP** e **SSL Type = LT_TLSv1_2**. Demais configurações padrões para o ambiente de produção.



Deve-se no **cadastro de ECFs** inserir ou atualizar as seguintes informações:

PDV 101 Série 900006330 SAT

Modelo do ECF SWEDA SS1000 Remoto

Endereço de Rede 192.168.0.14 Contingência

Alias FRENTEA Self-CheckOut

Empresa NOBRE MINAS DISTRIBUIDORA DE ALIMENTOS

PDV Referência 5

S@T

Assinatura

Data de Associação 18/07/2023

Conexão Direta Cancelar Ok

Frente de Caixa

No arquivo INI do EasyCash teremos as tags referenciando NFC-e e SAT, conforme segue:

[-] [NFCe]

```
IntelliFood=0
Log=1
RemotoPorta=5060
RemotoHost=192.168.0.14
RemotoConnectionTO=50000
RemotoCommunicationTO=50000
TentativasColisaoNumNFCE=5
PreVenda=0
Path=D:\Intelliware\Projetos\bin\EasyCashSRV-NFCe

; [Notificacao]
; RemotoPorta=6000
; RemotoHost=192.168.100.30
; RemotoConnectionTO=10000
; RemotoCommunicationTO=10000
```

[-] [SAT]

```
Log=1
AcessoDLL=2

ValidarNumeroSessaoResposta = 1
NumeroTentativasValidarSessao = 3
NumeroTentativasComando = 3
IntervaloEsperaComando = 1000

ForcaAjusteDataHora = 0
ForcaHorarioNTP = 1
ForcaClockInterno = 0

Remoto=0
RemotoPorta=6070
RemotoHost=192.168.0.14
RemotoConnectionTO=10000
RemotoCommunicationTO=10000

SwHAssinatura=SGR-SAT SISTEMA DE GESTAO E RETAGUARDA DO SAT
PaginaDeCodigo=65001
VersaoDadosEnt=0,08
```

A liberação inicial **SEMPRE** será NFC-e. Afinal este é o tipo de transmissão padrão. Quando a configuração **32907**(NFCe: Modo de Contingência) estiver setada no frente de caixa para SAT em contingência, embora no INI esteja setado o mesmo, não será apresentado para o usuário esta opção.

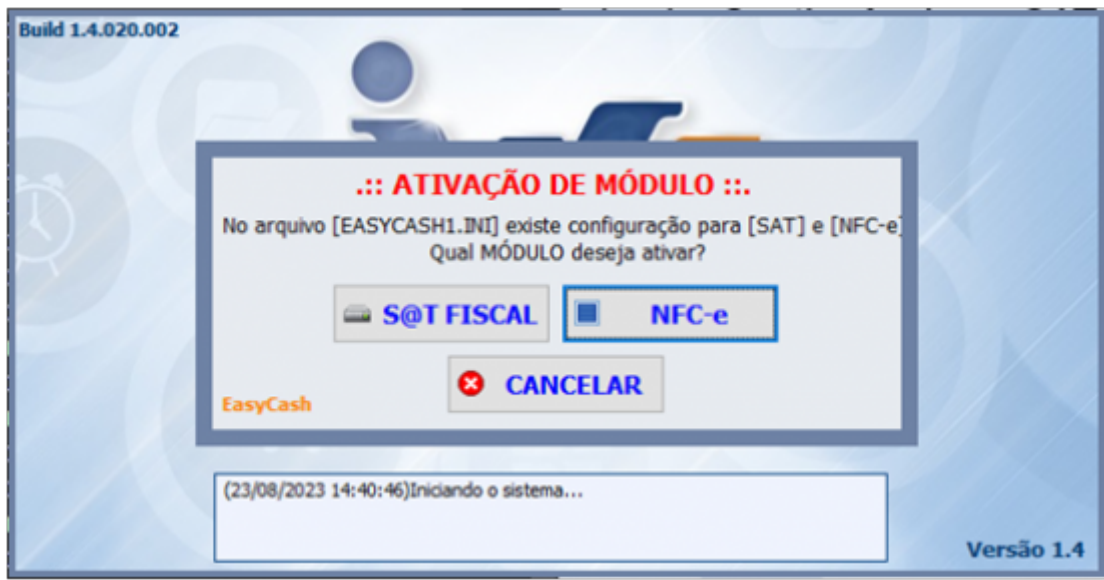

Após liberação inicial, teremos o PDV cadastrado no retaguarda. Neste exemplo seria o **PDV 003**.

Ativo	PDV	PDV Refer.	N. Série	Endereço Rede	Alias	Modelo	Tipo	Remoto	Self-CheckOut	SAT - Associação	Servidor	Contingência?	Status
<input type="checkbox"/>	001		000675637	192.168.1.141	FRENTE	SWEDA SS 2000	SAT	<input type="checkbox"/>	<input type="checkbox"/>	11/07/2023		<input type="checkbox"/>	🟡
<input checked="" type="checkbox"/>	001		YS2020030211xxx	192.168.1.239	FRENTE	NFCE	NFC	<input checked="" type="checkbox"/>	<input type="checkbox"/>		001	<input type="checkbox"/>	🟡
<input type="checkbox"/>	002		000962666	192.168.1.142	FRENTE	SAT	SAT	<input type="checkbox"/>	<input type="checkbox"/>	11/07/2023		<input type="checkbox"/>	🟡
<input checked="" type="checkbox"/>	002		W2AKQ9W1	192.168.0.191	FRENTE002	NFCE	NFC	<input checked="" type="checkbox"/>	<input type="checkbox"/>		002	<input type="checkbox"/>	🟡
<input checked="" type="checkbox"/>	003		YS2020030211	127.0.0.1	FRENTE	NFCE	NFC	<input checked="" type="checkbox"/>	<input type="checkbox"/>		003	<input type="checkbox"/>	🟡
<input type="checkbox"/>	003		000470365	192.168.1.143	FRENTE	SAT	SAT	<input type="checkbox"/>	<input type="checkbox"/>	11/07/2023		<input type="checkbox"/>	🟡
<input type="checkbox"/>	004		000962667	192.168.1.144	FRENTE	SAT	SAT	<input type="checkbox"/>	<input type="checkbox"/>	11/07/2023		<input type="checkbox"/>	🟡
<input type="checkbox"/>	005		001132005	192.168.1.145	FRENTE	TS-1000	SAT	<input checked="" type="checkbox"/>	<input type="checkbox"/>	11/07/2023		<input type="checkbox"/>	🟡
<input type="checkbox"/>	006		001132005	192.168.1.106	FRENTE	TS-1000	SAT	<input checked="" type="checkbox"/>	<input type="checkbox"/>	11/07/2023		<input type="checkbox"/>	🟡
<input type="checkbox"/>	007		000470365	192.168.1.143	FRENTE	TANCA TS-1000	SAT	<input type="checkbox"/>	<input type="checkbox"/>			<input type="checkbox"/>	🟡
<input checked="" type="checkbox"/>	008		00190006330	192.168.0.239	FRENTE	SWEDA	SAT	<input checked="" type="checkbox"/>	<input type="checkbox"/>			<input checked="" type="checkbox"/>	🟡
<input checked="" type="checkbox"/>	009		00290006330	192.168.0.191	FRENTE002	SWEDA	SAT	<input checked="" type="checkbox"/>	<input type="checkbox"/>			<input checked="" type="checkbox"/>	🟡

Obrigatoriamente para o estado de São Paulo, deveremos informar um SAT para a contingência.

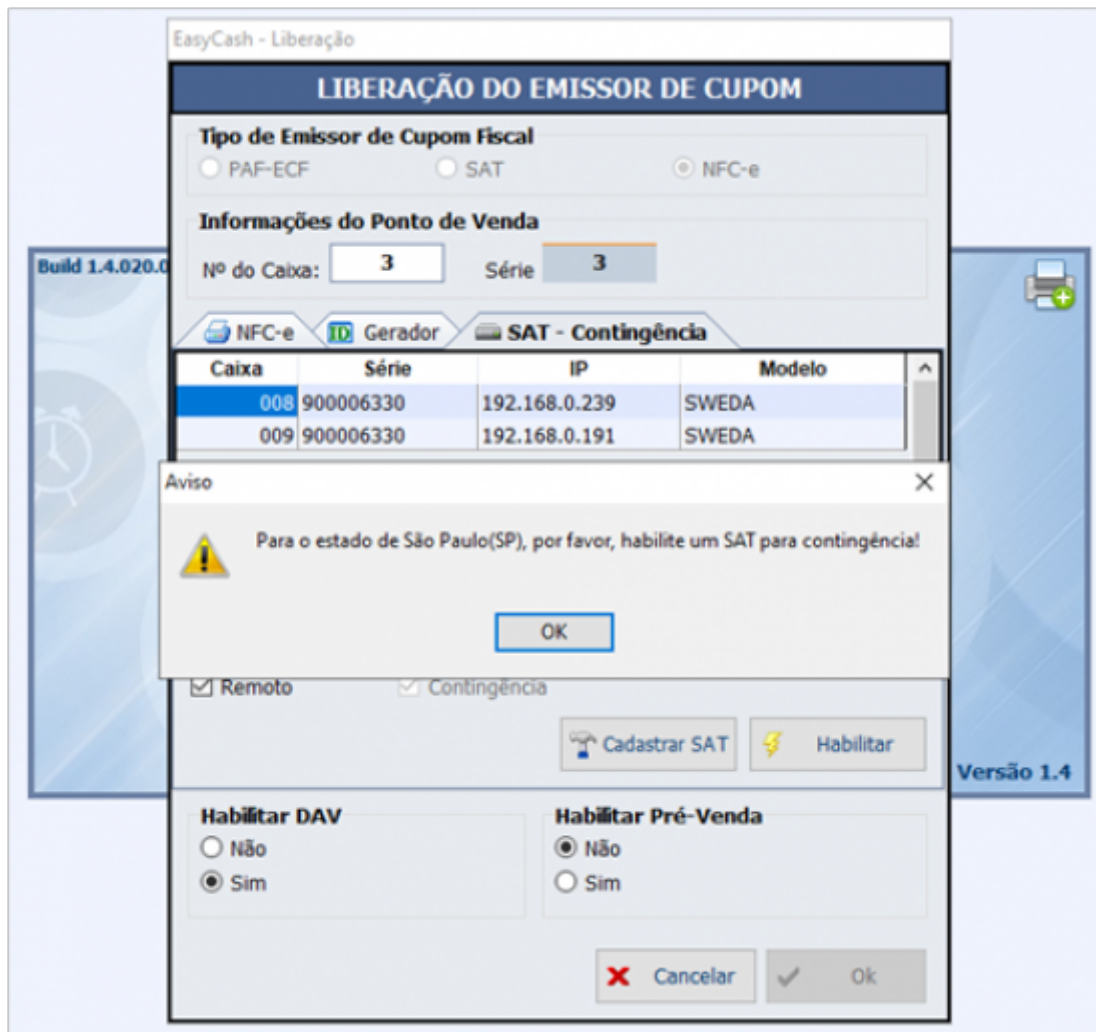

Deveremos selecionar **Marca** e **Modelo** do SAT. Caso esteja cadastrado na retaguarda corretamente o SAT em contingência, será mostrada no grid da tela de liberação. Ao clicar em **Cadastrar SAT** será mostrada a seguinte mensagem:

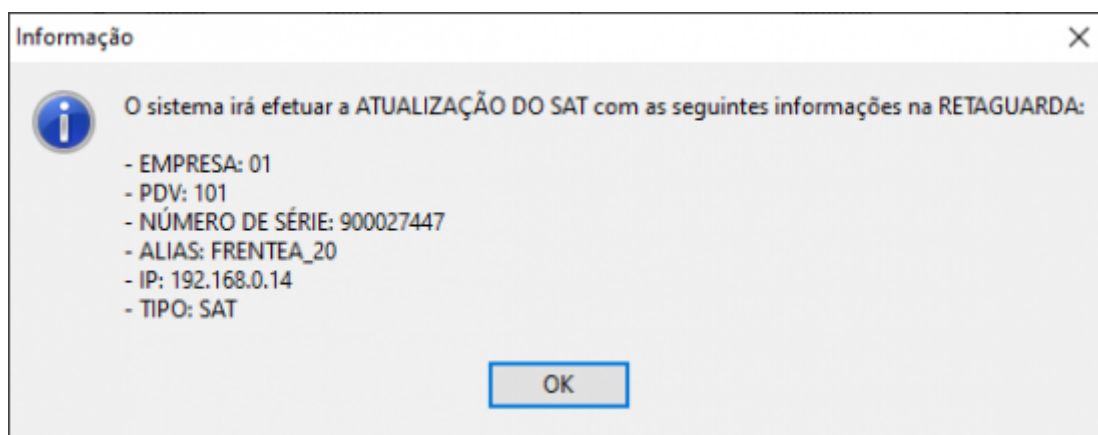

O botão **Habilitar** será automaticamente acionado, transformando este SAT em uma contingência no caixa em questão. Será mostrada a mensagem:

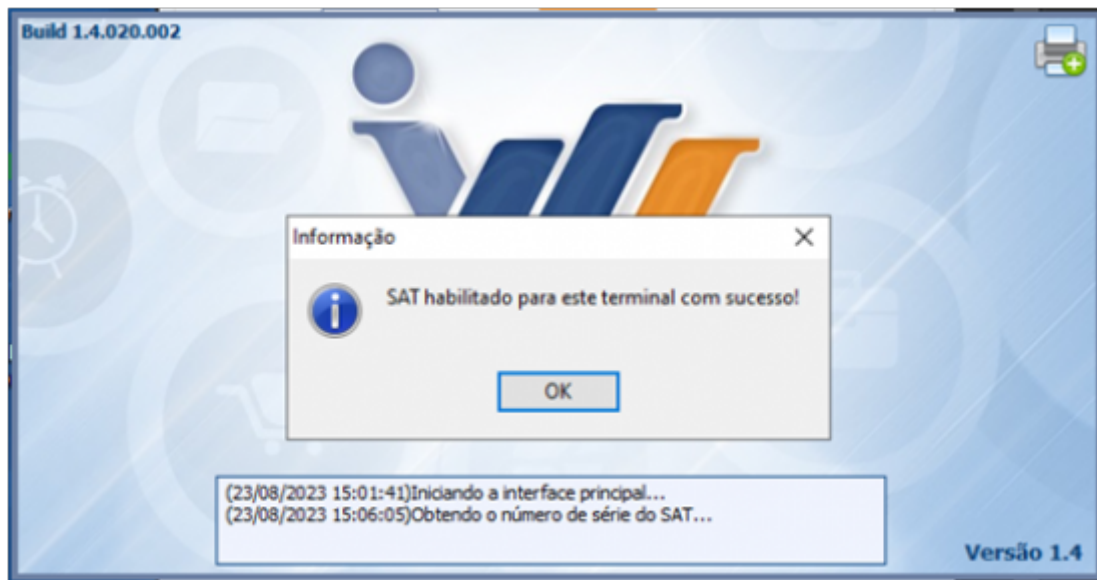

Abaixo temos a imagem da contingência SAT cadastrado no retaguarda referenciando o **PDV 003**, segue:

The screenshot shows the IWS Admin interface. At the top, it says 'Intellcash 3.1.13'. Below the header, there is a table with columns: Ativo, PDV, PDV Refec., N. Série, Endereço Rede, Alias, Modelo, Tipo, Remoto, Self-CheckOut, SAT - Associação, Servidor, Contingência?, and Status. The table contains 10 rows of data. The 8th, 9th, and 10th rows are highlighted in orange, indicating they are selected. The 8th row has 'PDV' 008 and 'Contingência?' 003. The 9th row has 'PDV' 009 and 'Contingência?' 003. The 10th row has 'PDV' 010 and 'Contingência?' 003.

Ativo	PDV	PDV Refec.	N. Série	Endereço Rede	Alias	Modelo	Tipo	Remoto	Self-CheckOut	SAT - Associação	Servidor	Contingência?	Status
<input type="checkbox"/>	001		000675637	192.168.1.141	FRENTE	SWEDA SS 2000	SAT	<input type="checkbox"/>	<input type="checkbox"/>	11/07/2023		<input type="checkbox"/>	Amarelo
<input checked="" type="checkbox"/>	001		YS2020030211book	192.168.1.239	FRENTE	NFCE	NFC	<input checked="" type="checkbox"/>	<input type="checkbox"/>		001	<input type="checkbox"/>	Vermelho
<input checked="" type="checkbox"/>	002		W2AKQ9W1	192.168.0.191	FRENTE002	NFCE	NFC	<input checked="" type="checkbox"/>	<input type="checkbox"/>		002	<input type="checkbox"/>	Verde
<input type="checkbox"/>	002		000962666	192.168.1.142	FRENTE	SAT	SAT	<input type="checkbox"/>	<input type="checkbox"/>	11/07/2023		<input type="checkbox"/>	Amarelo
<input type="checkbox"/>	003		000470365	192.168.1.143	FRENTE	SAT	SAT	<input type="checkbox"/>	<input type="checkbox"/>	11/07/2023		<input type="checkbox"/>	Amarelo
<input checked="" type="checkbox"/>	003		YS2020030211	127.0.0.1	FRENTE	NFCE	NFC	<input checked="" type="checkbox"/>	<input type="checkbox"/>		003	<input type="checkbox"/>	Verde
<input type="checkbox"/>	004		000962667	192.168.1.144	FRENTE	SAT	SAT	<input type="checkbox"/>	<input type="checkbox"/>	11/07/2023		<input type="checkbox"/>	Amarelo
<input type="checkbox"/>	005		001132005	192.168.1.145	FRENTE	TS-1000	SAT	<input checked="" type="checkbox"/>	<input type="checkbox"/>	11/07/2023		<input type="checkbox"/>	Amarelo
<input type="checkbox"/>	006		001132005	192.168.1.106	FRENTE	TS-1000	SAT	<input checked="" type="checkbox"/>	<input type="checkbox"/>	11/07/2023		<input type="checkbox"/>	Amarelo
<input type="checkbox"/>	007		000470365	192.168.1.143	FRENTE	TANCA TS-1000	SAT	<input type="checkbox"/>	<input type="checkbox"/>			<input type="checkbox"/>	Amarelo
<input checked="" type="checkbox"/>	008		00190006330	127.0.0.1	FRENTE	SWEDA	SAT	<input checked="" type="checkbox"/>	<input type="checkbox"/>			<input checked="" type="checkbox"/>	Verde
<input checked="" type="checkbox"/>	009		00290006330	192.168.0.191	FRENTE009	SWEDA	SAT	<input checked="" type="checkbox"/>	<input type="checkbox"/>			<input checked="" type="checkbox"/>	Verde
<input checked="" type="checkbox"/>	010		00390006330	127.0.0.1	FRENTE	SWEDA	SAT	<input checked="" type="checkbox"/>	<input type="checkbox"/>			<input checked="" type="checkbox"/>	Verde

Após este processo, devemos carregar e **CONFERIR** os dados do Webservice no frente de caixa e demais configurações padrões. Na aba **GERAL** também deve carregar a contingência SAT padronizada na retaguarda. Seguem as telas:

NFC-e - Configurações Gerais

Geral | Arquivos | Certificado | Data/Hora

Forma de Emissão
Normal

Modo de Contingência
SAT

Limites Máximos
Valor da operação: R\$ 200.000,00
Identificação obrigatória a partir de: R\$ 3.000,00
Quant. de itens por cupom (tamanho do XML): 600

Código de Segurança do Contribuinte
IDToken/IDCSC
.....
Token/CSC
.....

Configuração do XML
Versão do Documento Fiscal: 4.00
Diretório com os arquivos XSD(Schemas)
D:\Intelliware\Projetos\bin\EasyCashSRV-NFCe\Schemas
 Retirar Acentos dos XMLs enviados

Sincronização Automática com o Servidor
 Habilitar sincronização automática
Sincronizar a cada: 10 minutos



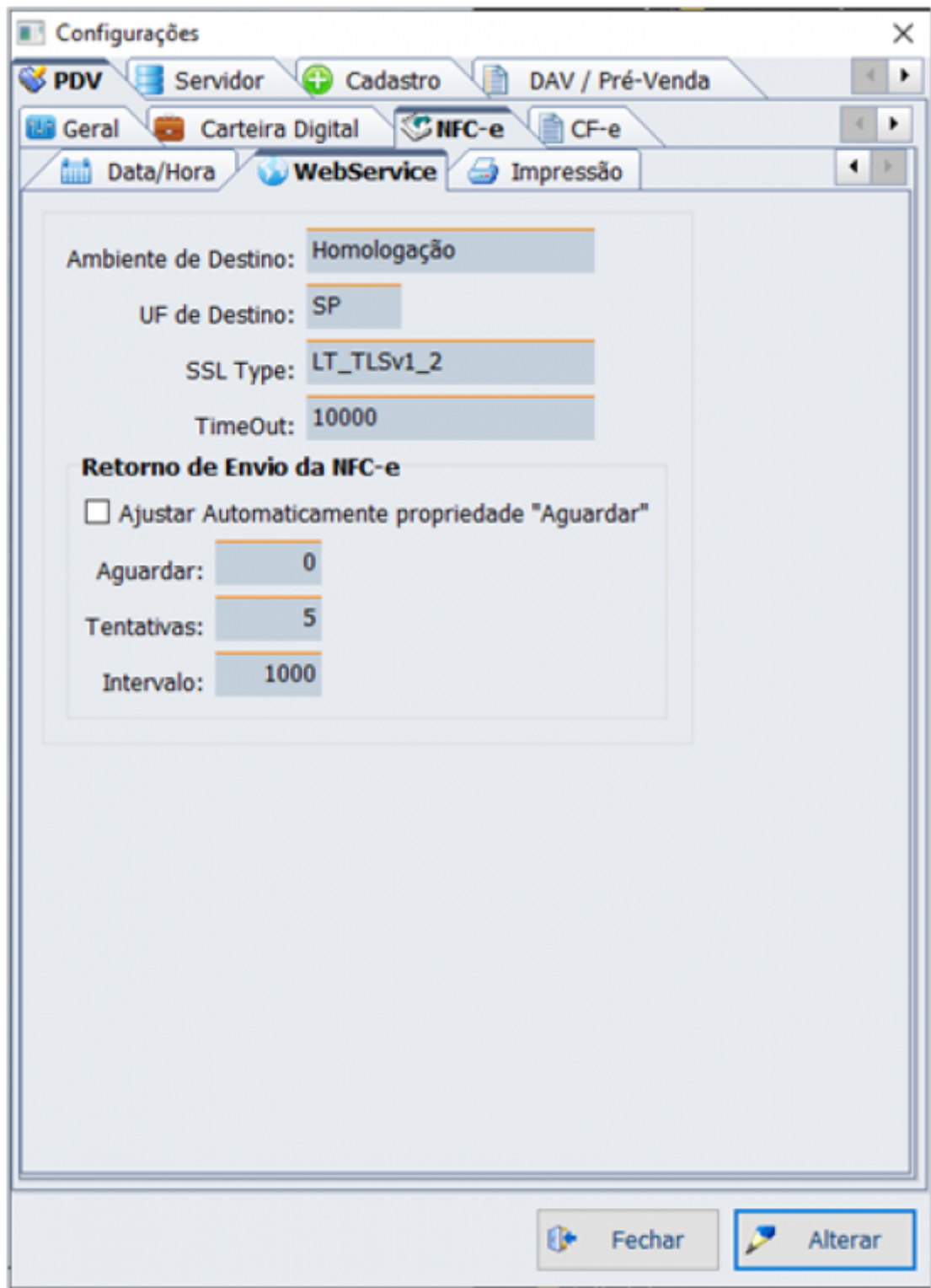

Após liberações será habilitado no menu do PDV o grupo de funções SAT e dentro das configurações deveremos carregar **OBRIGATORIAMENTE** os dados de todas as abas **Alíquota, Comprovante Não-Fiscal, Relatório Gerencial, Formas de Pagamento**. Segue:

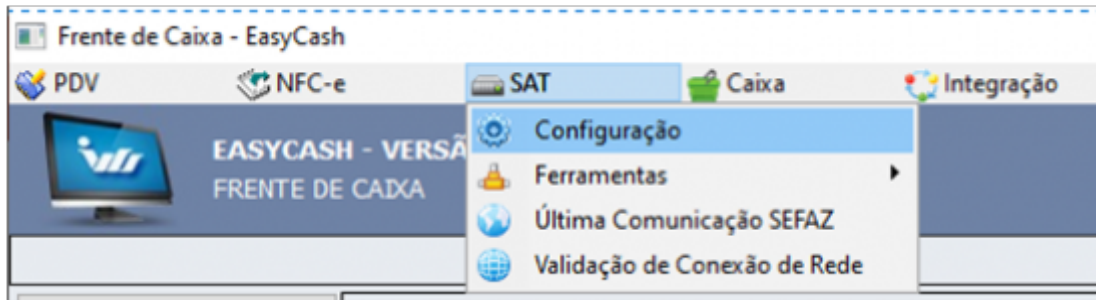

Contingência SAT para NFC-e

CONTINGÊNCIA SAT PARA NFC-E

ID	Série	Caixa	Marca	Modelo	Tipo	Ativo	Em Uso	Remoto	Contingência
00001	900006330	10		SAT	SAT	<input type="checkbox"/>	<input type="checkbox"/>	<input checked="" type="checkbox"/>	<input checked="" type="checkbox"/>

Alíquota Comprovante Não-Fiscal Relatório Gerencial Formas de Recebimento

Tributação	Tipo	Alíquota	Redução Base Cál.	CST	Alq. Efetiva
F	0	0,0000	0,0000		0,00
1800	0	18,0000	0,0000		18,00
I	0	0,0000	0,0000		0,00
1200	0	12,0000	0,0000		12,00
0700	0	7,0000	0,0000		7,00
2500	0	25,0000	0,0000		25,00
N	0	0,0000	0,0000		0,00
T05	0	30,0000	0,0000		30,00
T06	0	15,0000	0,0000		15,00
T07	0	4,0000	0,0000		4,00
T08	0	8,4000	0,0000		8,40
T09	0	12,6000	0,0000		12,60

Carregar Fechar

OBS: Caso o menu não seja habilitado é porque a liberação da contingência não ocorreu conforme esperado. As configurações deverão ser revistas e o processo de liberação refeito.

Processo de Vendas

Abaixo temos uma NFCe autorizada normalmente em um caixa com contingência SAT:

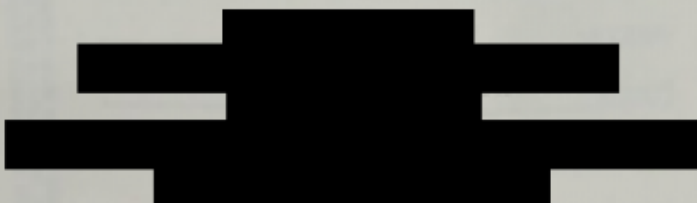

Documento Auxiliar da Nota Fiscal de Consumidor Eletrônica

EMITIDA EM AMBIENTE DE HOMOLOGAÇÃO - SEM VALOR FISCAL

SERIE: 003 NFC-e: 000000001 COD: 000051

#	Código	Descrição	Qtde	Un	Valor unit.	Valor total
001	07096006716150	NOTA FISCAL EMITIDA EM AMBIENTE DE HOMOLOGAÇÃO - SEM VALOR FISCAL				
2		UN	1		27,90	55,96

Qtde. total de itens 001
Valor total R\$ 55,96
 FORMA DE PAGAMENTO VALOR PAGO R\$
 Dinheiro 55,96

Consulte pela Chave de Acesso em
<https://www.homologacao.nfce.fazenda.sp.gov.br/consulta>
 3523 0800 3144 2800 0109 6500 3000 0000 0112 6737 8040
 CONSUMIDOR NÃO IDENTIFICADO

NFC-e n. 000000001 Serie 003 23/08/2023 16:09:26 Protocolo de Aut
 orização: 135230001163872
 Data de Autorização 23/08/2023 16:14:16

EMITIDA EM AMBIENTE DE HOMOLOGAÇÃO - SEM VALOR FISCAL



Obrigado pela preferência!
 Volte Sempre!
 Operador: CLEIDE Turma: 01 PDV: 003
 Tributos Totais Incidentes(Lei Federal 12.741/12): R\$ 2,24

Ao realizar um **NOVA** venda em que o SAT foi acionado, não existirá impressão alguma para o NFCe. O equipamento é acionado e a venda sendo autorizada, temos a impressão do documento fiscal. No caso foi forçado o servidor do EasyCash para offline para simular este ambiente.

Como especificado no fluxograma deste processo, toda venda inicia-se no modelo 65(NFC-e). Caso a contingência SAT tenha que ser acionada, esta mesma **VENDA** é devolvida para o frente e revertida para o fluxo do modelo 59(SAT). Na tabela **CUPOM** o registro é aproveitado e alterado de 65 para 59 na coluna **MODELO** e o **CCF** atualizado para o retornado pelo SAT.

ID	IDR60H	IDTURNO	NUMORC	TIPO	NUMERO	CCF	GNF	VBRUTO	VDESCONTO	VAORESCIDO	VTOTAL	HORA	OPERADOR	OBSERVACAO	SITUACAO	STATUS	DATAHORA SISTEMA	AUTORIZADO	MODELO	CONSUMIDOR	VDESCOPI
32.224.000	32.173.000	32.175.000	<null>	1	51	1	<null>	55,96	0,00	0,00	55,96	16:09:20	CLEIDE	Venda	<null>	1	23.08.2023 16:09	<null>	65	<null>	<null>
32.232.000	32.174.000	32.175.000	<null>	1	52	5.050	<null>	6,98	0,00	0,00	6,98	16:14:23	CLEIDE	Venda	<null>	1	23.08.2023 16:14	<null>	59	<null>	<null>

Quando o fluxo do SAT é acionado a sequência de numeração NFC-e gerada inicialmente, segue para inutilização e a próxima venda segue com seu fluxo padrão. Abaixo o exemplo de numeração a ser inutilizada:

Gerenciamento das NFC-e

Filtros(F3)

Chave: [] Série: 003

Início: 23/08/2023 Término: 23/08/2023

Tipo da Data: Sistema Processamento

Situação: Cancelada Autorizada

Dados do Emitente: CNPJ: [] Empresa: []

Botões: Alterar, Cancelar, Inutilizar, Transmitir, SET, E-Mail, XML, Consultar, Status, Imprimir

Série	Número	Justificativa	ID Inutilização	Data/Hora Sistema	Data/Hora SEFAZ	Ocorrência NF
003	000000002	Inutilização para ajuste de falha de sincronia no PDV	35230031442800010965003000000002000000002	23/08/2023 16:15:24	23/08/2023 16:15:19	<input checked="" type="checkbox"/>

Teremos para cada PDV duas impressões de encerramento do dia, NFCe e SAT respectivamente (quando houver).

ENCERRAMENTO DO DIA(NFC-e)		ENCERRAMENTO DO DIA(SAT)	
MOVIMENTO DO DIA: 23/08/2023		MOVIMENTO DO DIA: 23/08/2023	
CONTADORES		CONTADORES	
Contador de Encerramento:	000001	Contador de Encerramento:	000001
Contador de Cupom Fiscal:	000003	Contador de Cupom Fiscal:	000007
Contador de Credito e Debito:	000000	Contador de Credito e Debito:	000000
Contador de Cupom Cancelado:	000001	Contador de Cupom Cancelado:	000003
Contador de Contingencias:	000000	Contador de Contingencias:	000000
Contador de Inutilizacoes:	000000	Contador de Inutilizacoes:	000000
Contador de Canc. Substituicao:	000000	Contador de Canc. Substituicao:	000000
Contador de Canc. Forcado:	000000	Contador de Canc. Forcado:	000000
Contador de Sangria:	000000	Contador de Sangria:	000000
Contador de Suprimento:	000000	Contador de Suprimento:	000000
Contador de Denegacoes:	000000	Contador de Denegacoes:	000000
Contador de Pendencias:	000000	Contador de Pendencias:	000004
Contador de Fretes:	000000	Contador de Fretes:	000000
TOTALIZADORES		TOTALIZADORES	
VENDA BRUTA DIARIA:	75,70	VENDA BRUTA DIARIA:	16,22
VENDA LIQUIDA:	2,21	VENDA LIQUIDA:	0,00
CANCELAMENTO ICMS:	2,49	CANCELAMENTO ICMS:	16,22
ACRESCIMO:	0,00	ACRESCIMO:	0,00
DESCONTO:	0,00	DESCONTO:	0,00
PENDENCIAS:	0,00	PENDENCIAS:	16,85
FRETES:	0,00	FRETES:	0,00
TOTALIZADORES NAO FISCAIS		TOTALIZADORES NAO FISCAIS	
Pagamentos:	0,00	Pagamentos:	0,00
Recebimentos:	0,00	Recebimentos:	0,00
Recebe. Recarga:	0,00	Recebe. Recarga:	0,00
Sangria:	0,00	Sangria:	0,00
Suprimento:	0,00	Suprimento:	0,00
C. Bancario:	0,00	C. Bancario:	0,00
Devolucao:	0,00	Devolucao:	0,00
Contingencia Liquida Pendente:	0,00	Contingencia Liquida Pendente:	0,00
Contingencia Bruta Pendente:	0,00	Contingencia Bruta Pendente:	0,00
Cancelamento por Substituicao:	0,00	Cancelamento por Substituicao:	0,00
Cancelamento Forcado:	0,00	Cancelamento Forcado:	0,00
Denegado:	0,00	Denegado:	0,00

Como dito, teremos sempre 2 registros separadamente por modelo para conferência de vendas. Os processos de reimportação e validar Cupons na SEFAZ não sofreram alterações. Segue a imagem:



Conferência de Vendas do ECF

Data: 23/08/2023

Item	Contingência	Tipo ECF	Seq.Ini.	Seq.Final	CRZ	CRQ	Grande TotalFinal	Venda Bruta	Soma dos Itens	Cancela.	Descot.	DE(NB) Calc. Desc. Itens	Ret. Z	SEFAZ
010		NFC	51	66	7	0	75,70	75,70	72,21	3,49	0,00	0,00	<input checked="" type="checkbox"/>	<input type="checkbox"/>
010		003 SAT	52	66	2	0	33,07	33,07	16,85	16,22	0,00	0,00	<input checked="" type="checkbox"/>	<input type="checkbox"/>

Summary values on the right:

- MTL: 16,20
- DESC: 0,00
- CANC: 3,49
- Total: 75,70
- Cancelados: 2,03

Servidor de Fila SAT

No arquivo INI do EasyCash teremos as seguintes tags alteradas no grupo **[SAT]**:

- **Remoto = 1** - Indica que as transmissões das vendas em SAT irão ser direcionadas para um SAT conectado em outra máquina.
- **RemotoHost = 192.168.0.239** - Indica para qual máquina, que tenha o servidor FILA configurado, as vendas serão direcionadas.

```
[NFCe]
IntelliFood=0
Log=1
RemotoPorta=5060
RemotoHost=192.168.0.14
RemotoConnectionTO=50000
RemotoCommunicationTO=50000
TentativasColisaoNumNFCE=5
PreVenda=0
Path=D:\Intelliware\Projetos\bin\EasyCashSRV-NFCe

; [Notificacao]
; RemotoPorta=6000
; RemotoHost=192.168.100.30
; RemotoConnectionTO=10000
; RemotoCommunicationTO=10000
```

```
[SAT]
Log=1
AcessoDLL=2

ValidarNumeroSessaoResposta = 1
NumeroTentativasValidarSessao = 3
NumeroTentativasComando = 3
IntervaloEsperaComando = 1000

ForcaAjusteDataHora = 0
ForcaHorarioNTP = 1
ForcaClockInterno = 0

Remoto=1
RemotoPorta=6070
RemotoHost=192.168.0.14
RemotoConnectionTO=10000
RemotoCommunicationTO=10000

SwHAssinatura=SGR-SAT SISTEMA DE GESTAO E RETAGUARDA DO SAT
PaginaDeCodigo=65001
VersaoDadosEnt=0,08
```

No **SERVIDOR** onde temos o equipamento receptor deveremos ter também uma nova cópia do servidor do EasyCash que fará o gerenciamento destes documentos recebidos. Em seu arquivo INI temos a tag **[SAT]** com seu parâmetros próprios.

```
[BDServer]
UserName=SYSDBA
Pwd=F92C
Path=D:\Intelliware\Projetos\bin\EasyCashSRV-SAT-FILA\BD\FRENTE-SRV.fdb
Charset=WIN1252
Embedded=0

[TimeOut]
ServidorFDB=3
IntelliCashFDB=3

[IntellicashServer]
IP=192.168.0.14
PathRetag=192.168.0.14/3050:INTELLICASH_NFCE
UserName=SYSDBA
Pwd=1BCF
Charset=WIN1252
Porta=3050

[SAT]
AcessoDLL=2
ServerPorta=6070
Trace=0
Marca=CONTROLID
Porta=COM14
NomeDLL=D:\Intelliware\Projetos\bin\EasyCash-Oficial\SAT\libsatid.dll
CodigoAtivacao=0935F4171A17243F0558FF
SwHAssinatura=SGR-SAT SISTEMA DE GESTAO E RETAGUARDA DO SAT
PaginaDeCodigo=65001
VersaoDadosEnt=0,08
```

A sua interface também é modificada conforme a imagem:

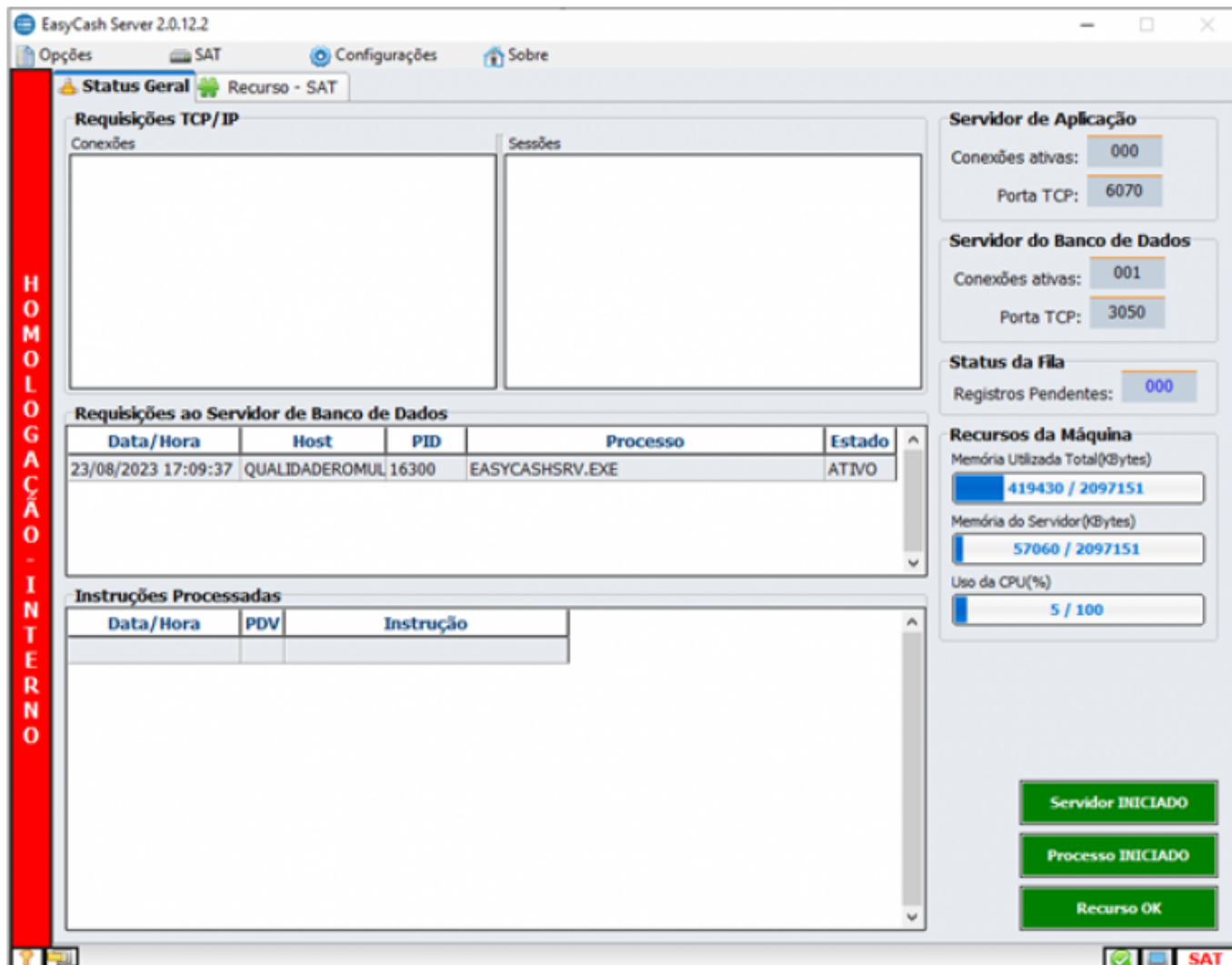

O ícone da bandeja do Windows também é modificado conforme a imagem:

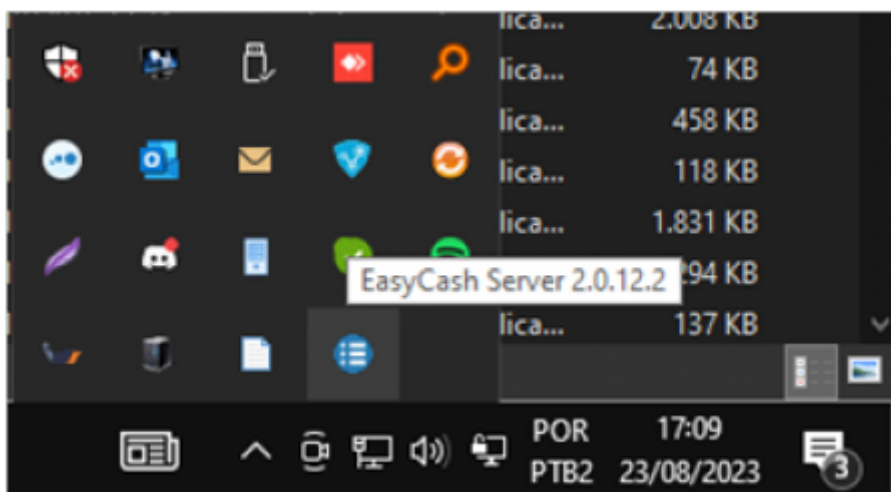

Uma das opções gerenciais que temos neste servidor de fila é a possibilidade de visualizar e exportar os documentos recebidos para processamento além de abrir o seu respectivo XML, conforme a imagem:

Gerenciamento dos CF-e

Filtros(F3)

Chave: PDV: 9

Início: 01/08/2023 Término: 23/08/2023

XML Exportar Filtrar



NCFE	CAIXA	Emit. CNPJ	Dest. CNPJ	Dest. CPF	Chave
005027	9	53485215000106			35230853485215000106599000063300050271519572
005030	9	53485215000106			35230853485215000106599000063300050307632594
005031	9	53485215000106			35230853485215000106599000063300050315144331
005032	9	53485215000106			35230853485215000106599000063300050323470250
005033	9	53485215000106			35230853485215000106599000063300050339339175
005034	9	53485215000106			35230853485215000106599000063300050341476532

Item	Código	EAN	Produto	Unid.	Qtde.	Desc.	Acresc.
001	75037001	07891025113454	ACTIMEL LEITE FERM 100GR	UN	4,000	0,00	0,00

Desc. Subtotal	Acrésc. Subtotal	Valor Lei 12741	Código	Descrição	Código Adm.	Valor(R\$)
0,00	0,00	2,79	99	OUTROS	0	9,00

18º Item (Total 33)

From: <http://wiki.iws.com.br/> - **Documentação de software**

Permanent link: http://wiki.iws.com.br/doku.php?id=manuais:easycash_sat_contingencia_nfce

Last update: **2024/01/09 17:39**

