Consulta Tributária

A consulta tributária é um serviço cuja finalidade é a classificação tributária online do cadastro de produtos.

Para abrir esta ferramenta basta entrar no menu em:

Gerenciamento→Cadastros→Exportação→Consulta Tributária

Será exibido a interface abaixo

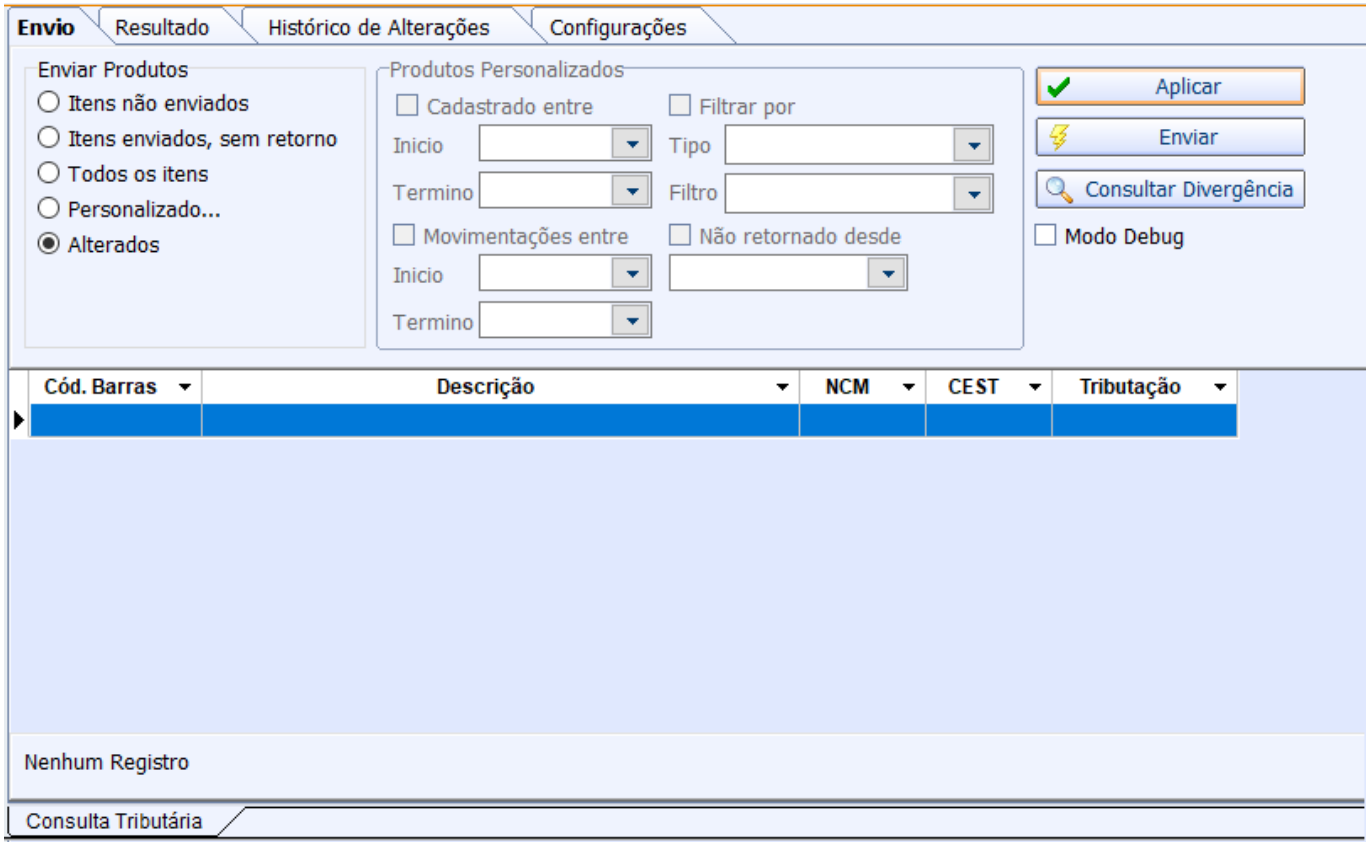

Nessa interface é onde são feito os envios dos produtos para a consulta tributária, utilizando os filtros disponível. Mas antes de fazer o envio é preciso fazer a configuração de autenticação na API da consulta tributária.

Configurações

Para fazer as configurações basta ir na aba “Configurações”, clicar no botão “Alterar” e preencher os

dados de acordo com as informações recebidas da consulta tributária.

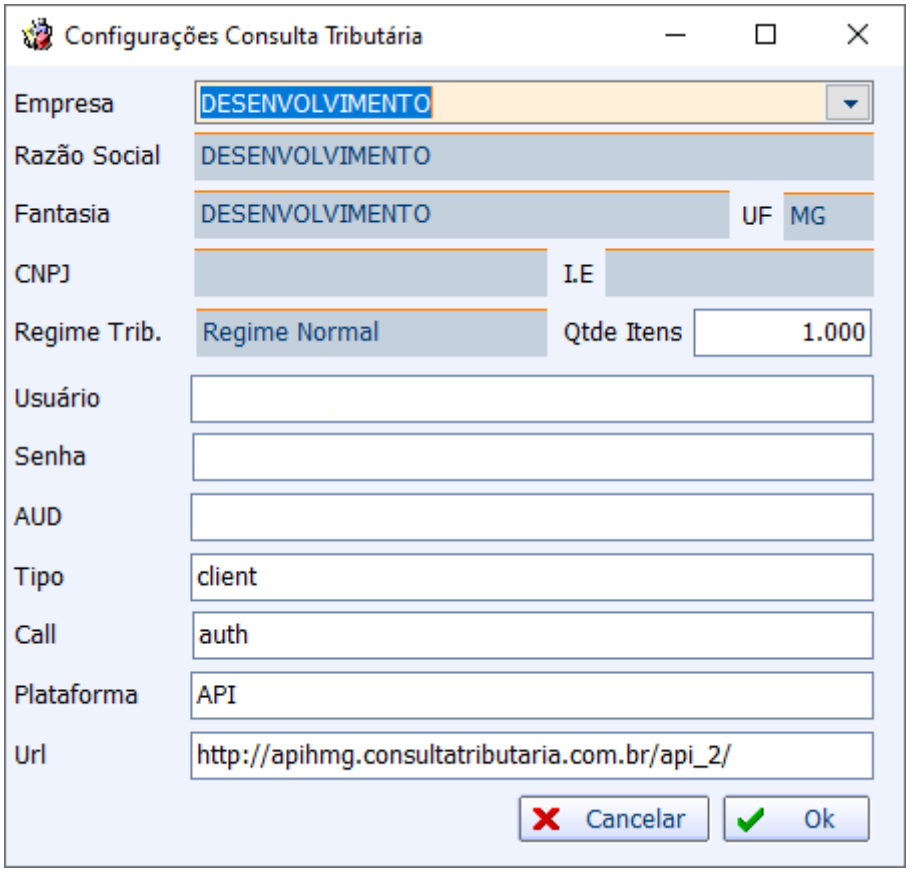

Envio de Produtos

Após ter feito as configurações basta voltar na aba “Envio”, selecionar o filtro desejado e clicar no botão “Aplicar” para carregar os produtos e fazer o envio. Após enviar os itens passaram por uma analise pela consulta tributária onde o usuário pode acompanhar a disponibilidade através do painel da consulta tributária.
Uma vez que os itens estiverem disponível no painel, basta o usuário clicar em **“Consultar Divergência”** que o itens serão importados para o Intellicash.

Resultado

Após importar os divergêntes basta ir na aba resultado, informar a data que foi consultado os divergêntes e aplicar.

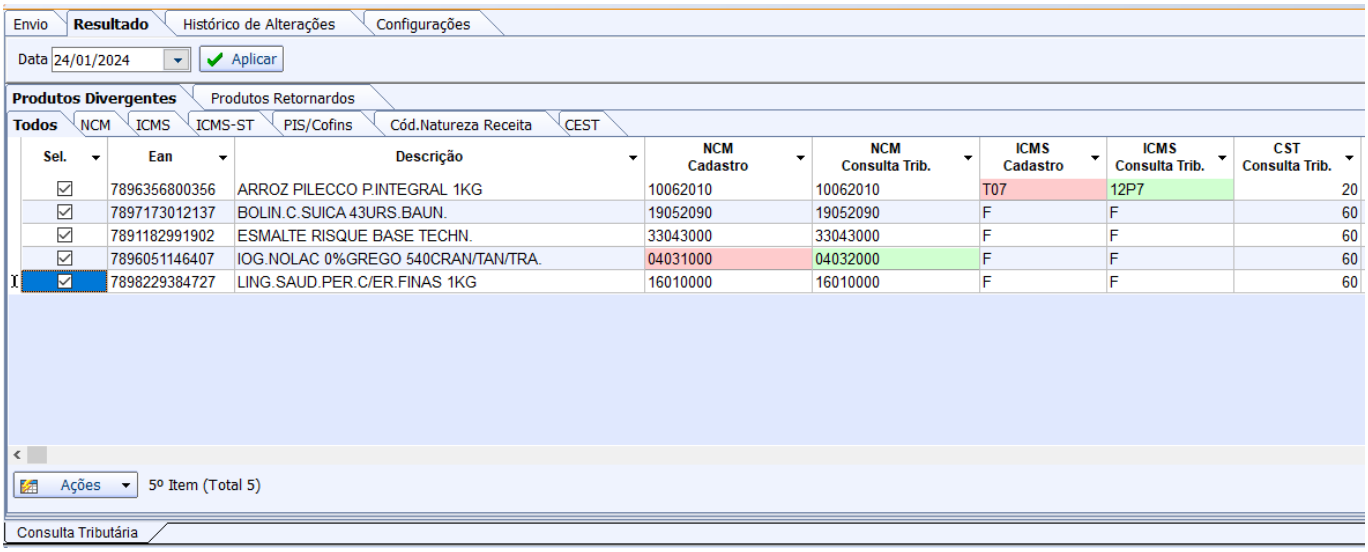

O sistema irá listar os itens que possuem divergência, destacando em vermelho os dados do Intellicash e em verde os dados da consulta tributária.

Clicando no botão **"Ações"** é possivel aceitar as alterações e corrigir o cadastro de acordo com os dados enviados pela consulta tributária.

Uma vez classificado os itens pela consulta tributária, ao acessar o seu cadstro na aba impostos é destacado um logo da consulta tributária, para que o usuário possa saber que aquele item está classificado de acordo com a consulta tributária.

Qualquer alteração fiscal que o item sofra por parte do usuário essa logo é removida e o item entra novamente no log de envio para consulta tributária.

Histórico de Alterações

Acessando a aba de histórico de alterações é possivel visualizar os itens que tiveram alterações em um determinado periodo.

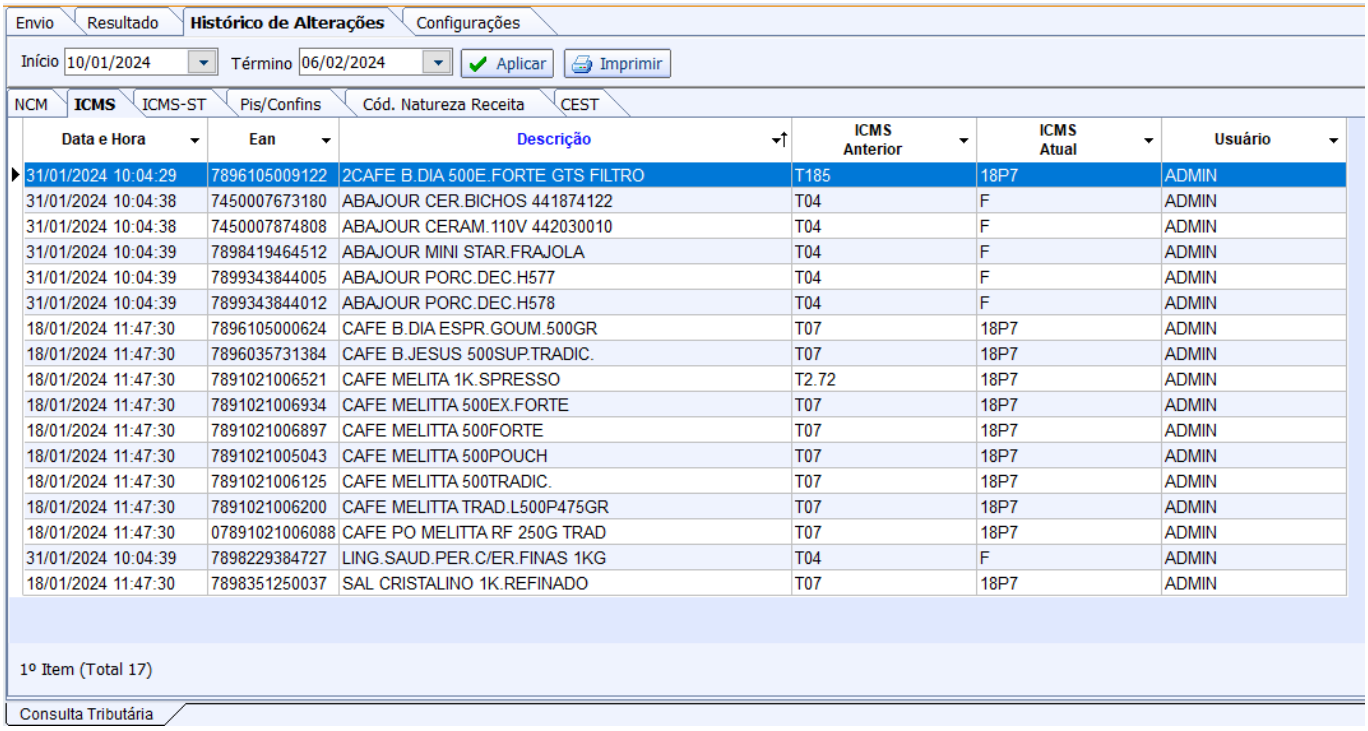

Data e Hora	Ean	Descrição	ICMS Anterior	ICMS Atual	Usuário
31/01/2024 10:04:29	7896105009122	2CAFE B.DIA 500E.FORTE GTS FILTRO	T185	18P7	ADMIN
31/01/2024 10:04:38	7450007673180	ABAJOUR CER.BICHOS 441874122	T04	F	ADMIN
31/01/2024 10:04:38	7450007874808	ABAJOUR CERAM.110V 442030010	T04	F	ADMIN
31/01/2024 10:04:39	7898419464512	ABAJOUR MINI STAR.FRAJOLA	T04	F	ADMIN
31/01/2024 10:04:39	7899343844005	ABAJOUR PORC.DEC.H577	T04	F	ADMIN
31/01/2024 10:04:39	7899343844012	ABAJOUR PORC.DEC.H578	T04	F	ADMIN
18/01/2024 11:47:30	7896105000624	CAFE B.DIA ESPR.GOUM.500GR	T07	18P7	ADMIN
18/01/2024 11:47:30	7896035731384	CAFE B.JESUS 500SUP.TRADIC.	T07	18P7	ADMIN
18/01/2024 11:47:30	7891021006521	CAFE MELITA 1K.SPRESSO	T2.72	18P7	ADMIN
18/01/2024 11:47:30	7891021006934	CAFE MELITTA 500EX.FORTE	T07	18P7	ADMIN
18/01/2024 11:47:30	7891021006897	CAFE MELITTA 500FORTE	T07	18P7	ADMIN
18/01/2024 11:47:30	7891021005043	CAFE MELITTA 500POUCH	T07	18P7	ADMIN
18/01/2024 11:47:30	7891021006125	CAFE MELITTA 500TRADIC.	T07	18P7	ADMIN
18/01/2024 11:47:30	7891021006200	CAFE MELITTA TRAD.L500P475GR	T07	18P7	ADMIN
18/01/2024 11:47:30	07891021006088	CAFE PO MELITTA RF 250G TRAD	T07	18P7	ADMIN
31/01/2024 10:04:39	7898229384727	LING.SAUD.PER.C/ER.FINAS 1KG	T04	F	ADMIN
18/01/2024 11:47:30	7898351250037	SAL CRISTALINO 1K.REFINADO	T07	18P7	ADMIN

From:
http://wiki.iws.com.br/ - **Documentação de software**

Permanent link:
http://wiki.iws.com.br/doku.php?id=manuais:intellicash:cadastros:exportacao:consulta_tributaria

Last update: **2024/02/06 12:59**