Cadastrar Operadores de Caixa

Esta ferramenta tem como objetivo configurar as permissões e quais funcionários são operadores de caixa para o Easycash e Checkout.

Para entrar nesta tela basta entrar no menu em:

Cadastros→Operadores de Caixa

Ao clicar neste botão aparecerá a seguinte interface:

Cadastrados

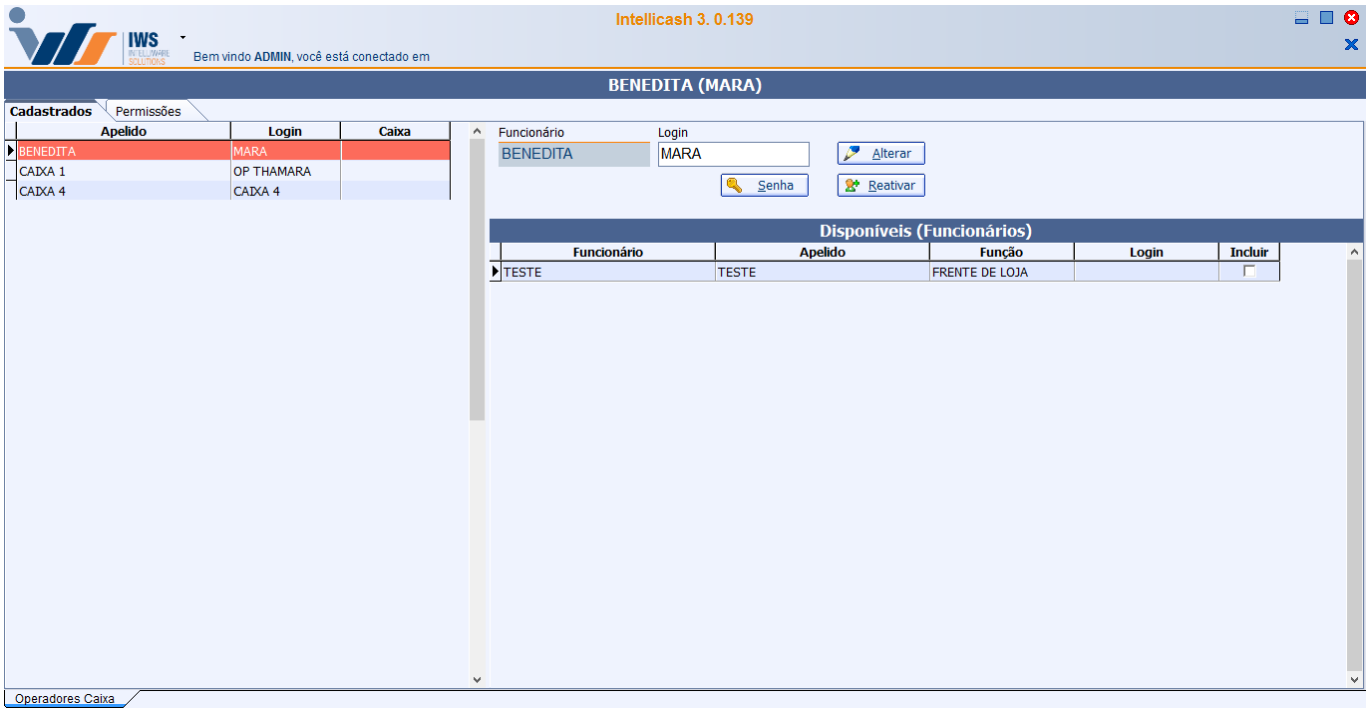

Nesta tela há duas colunas, há de operadores cadastrados na coluna à esquerda e disponíveis a cadastrar na coluna à direita. Na coluna à esquerda mostra os usuários operadores e seus detalhes, porém os funcionários com os dados em vermelho são operadores designados, porém desativados. Ao lado da coluna mostra os dados do funcionário e contém os seguintes botões operadores:

- **Alterar:** Este botão serve para alterar o login de um operador, ou seja, para alaterar é necessário selecionar um operador de caixa na coluna à esquerda e em seguida realizar a alteração do login no campo "***Login***" na coluna à direita e após isso clicar no botão "***Alterar***";
- **Desativar/Reativar:** Este botão serve para desativar um operador que esteja ativo ou vice-versa;

- **Senha:** Ao clicar neste botão aparecerá uma nova interface para digitar a senha para um operador. Esta senha implica no login do sistema EasyCash.

Permissões

Antes de acessar esta tela é necessário lembrar que apenas quem tem permissão pode utilizá-la, por isso é necessário informar login e sneha de um usuário permitido a utilizar esta ferramenta.

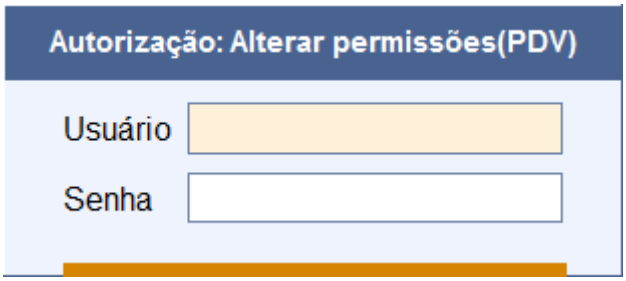

Individual

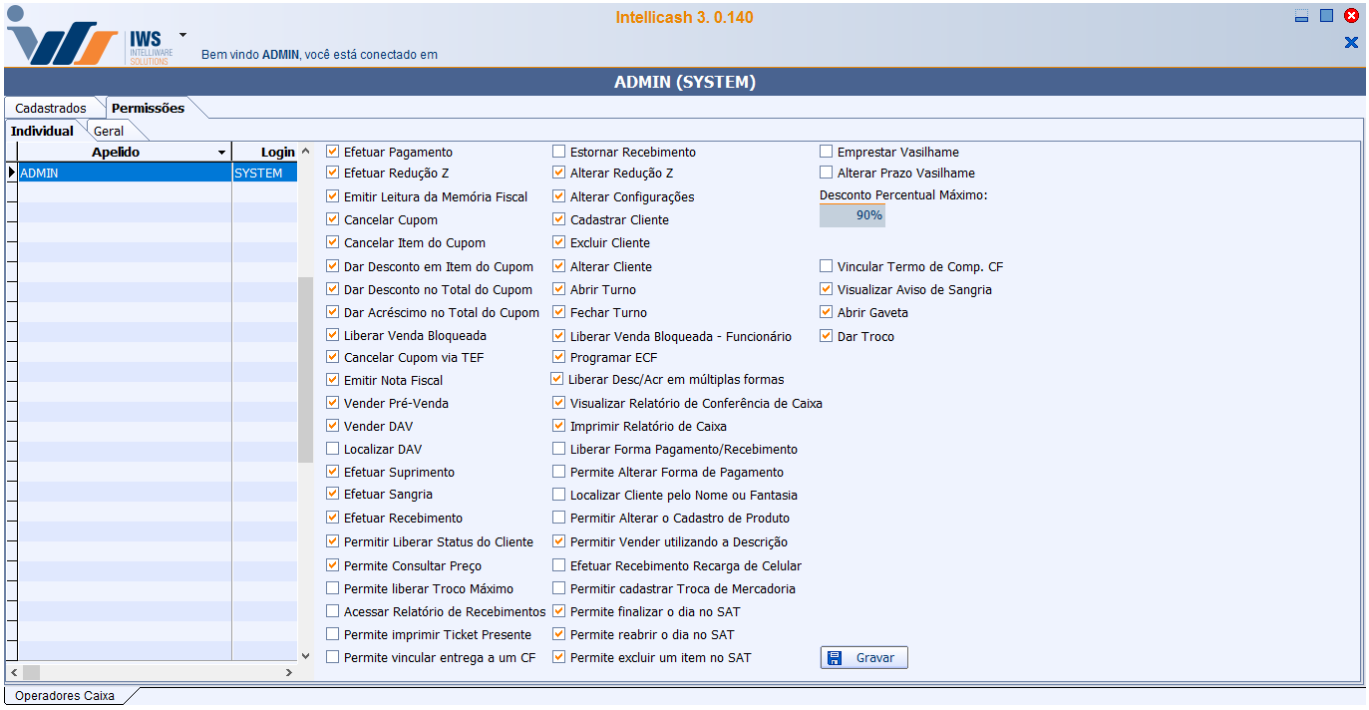

A aba "***Individual***" é uma ferramenta usada para designar o que cada operador pode ou não fazer no frente de caixa.

Nesta tela há duas colunas, à esquerda mostra todos os operadores de caixas do sistema e seu login de acesso ao sitema EasyCash. Na coluna à direita mostra as permissões disponíveis para cada operador e no canto superior direito da tela há um campo chamado "***Desconto Percentual Máximo***" para informar o máximo de desconto que este operador pode atribuir.

Para Alterar esses dados basta marcar ou desmarcar para selecionar as permissões do operador e também se desejar alterar o desconto máximo percentual basta selecionar o campo de texto e alterar o valor, após isso é necessário clicar no botão ”***Gravar***” no canto inferior direito da tela. Feito isso as permissões do operador selecionado já estarão alteradas.

From:
http://wiki.iws.com.br/ - **Documentação de software**

Permanent link:
http://wiki.iws.com.br/doku.php?id=manuais:intellicash:cadastros:operadores_caixa&rev=1477314032

Last update: **2016/10/24 14:00**