Transmissão de NF-e

Apesar da NF-e ser transmitida ao ser confirmada no Intellicash, pode ocorrer casos em que a nota fiscal seja transmitida posteriormente, e para isso foi criado a interface de “Transmissão de NF-e”. Baseado no GNF-e (extinto sistema de emissão de NF-e), essa interface permite listar as NF-e que estão pendentes de transmissão e já realizar a transmissão. **Limitações:** inicialmente essa interface possui algumas limitações, como por exemplo não corrigir o status da NF-e ao ser consultada. Caso ocorra de encontrar uma NF-e com status diferente do apresentado na consulta, o usuário deverá realizar a consulta pela interface de NF-e.

IWS → Estoque → Notas Fiscais → NF-e → Transmitir NF-e

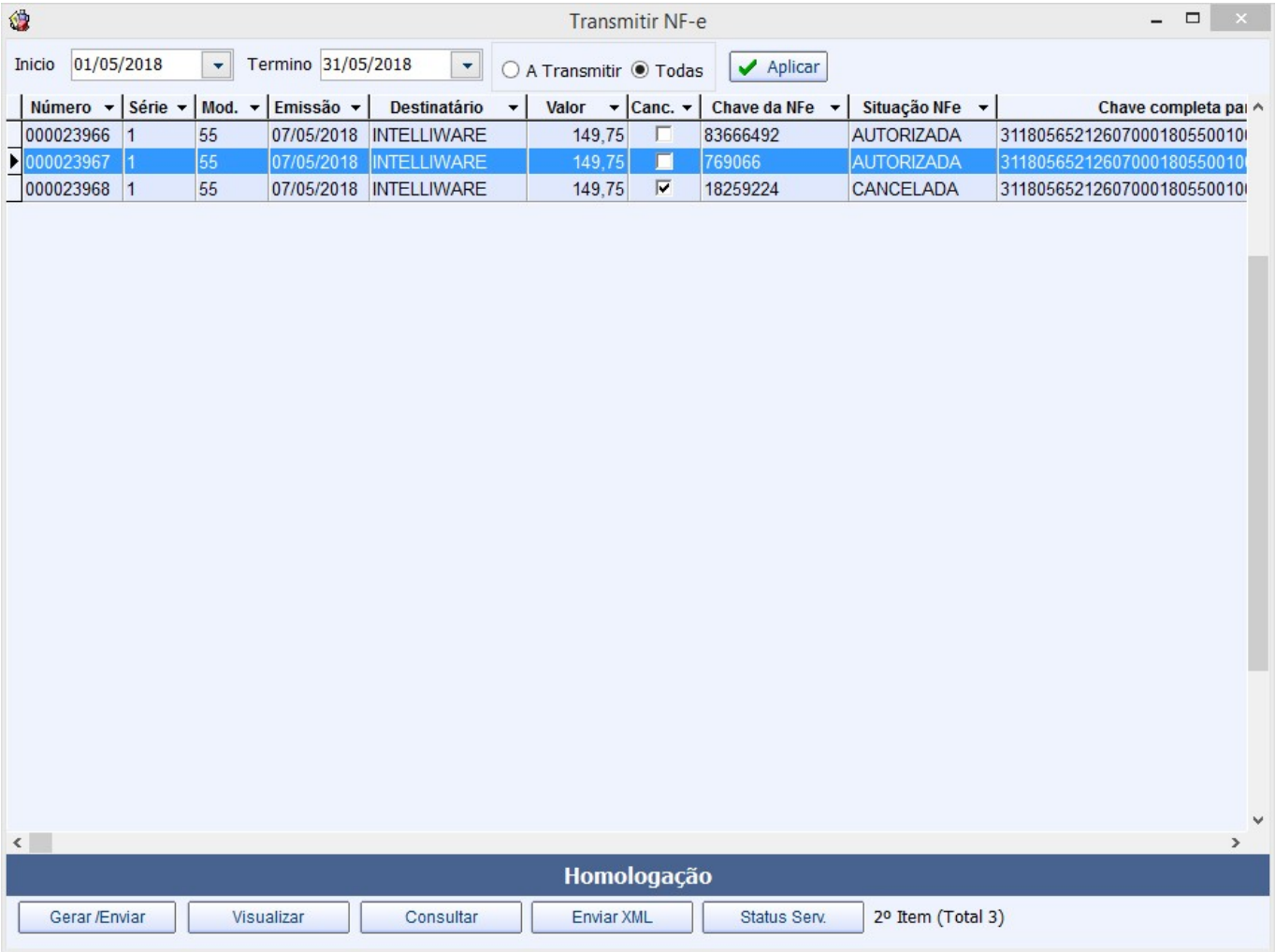

Nessa interface, podem ser exibidas a notas fiscais próprias do período selecionado, além de filtrar se deseja exibir todas as Notas Fiscais ou apenas os pendentes de transmissão. Na base são exibidos os comandos a serem executados: • Gerar Enviar: faz a transmissão da NF-e • Visualizar: Exibe a NF-e para sua impressão • Consultar: realizar a consulta da NF-e, para saber o status dela no SEFAZ • Enviar XML: permite enviar a NF-e para os clientes por e-mail • Status Serv.: Verifica o status do serviço

From:
http://wiki.iws.com.br/ - **Documentação de software**

Permanent link:
http://wiki.iws.com.br/doku.php?id=manuais:intellicash:estoque:notas_fiscais:nf-e:transmitir_nf-e&rev=1527704814

Last update: **2018/05/30 19:26**