

### Ordem de Expedição

Acessado em **IWS** → **ESTOQUE** → **NOTAS FISCAIS** → **ORDEM DE EXPEDIÇÃO**. Esta ferramenta possibilita criar, a partir de uma nota fiscal lançada no sistema, uma **Ordem de Expedição** (O.E.).

A O.E. foi criada com o intuito de se verificar a integridade da mercadoria embarcada na expedição com as informações da nota fiscal, apontando incoerências e diferenças entre o que foi conferido e o que está lançado no sistema.

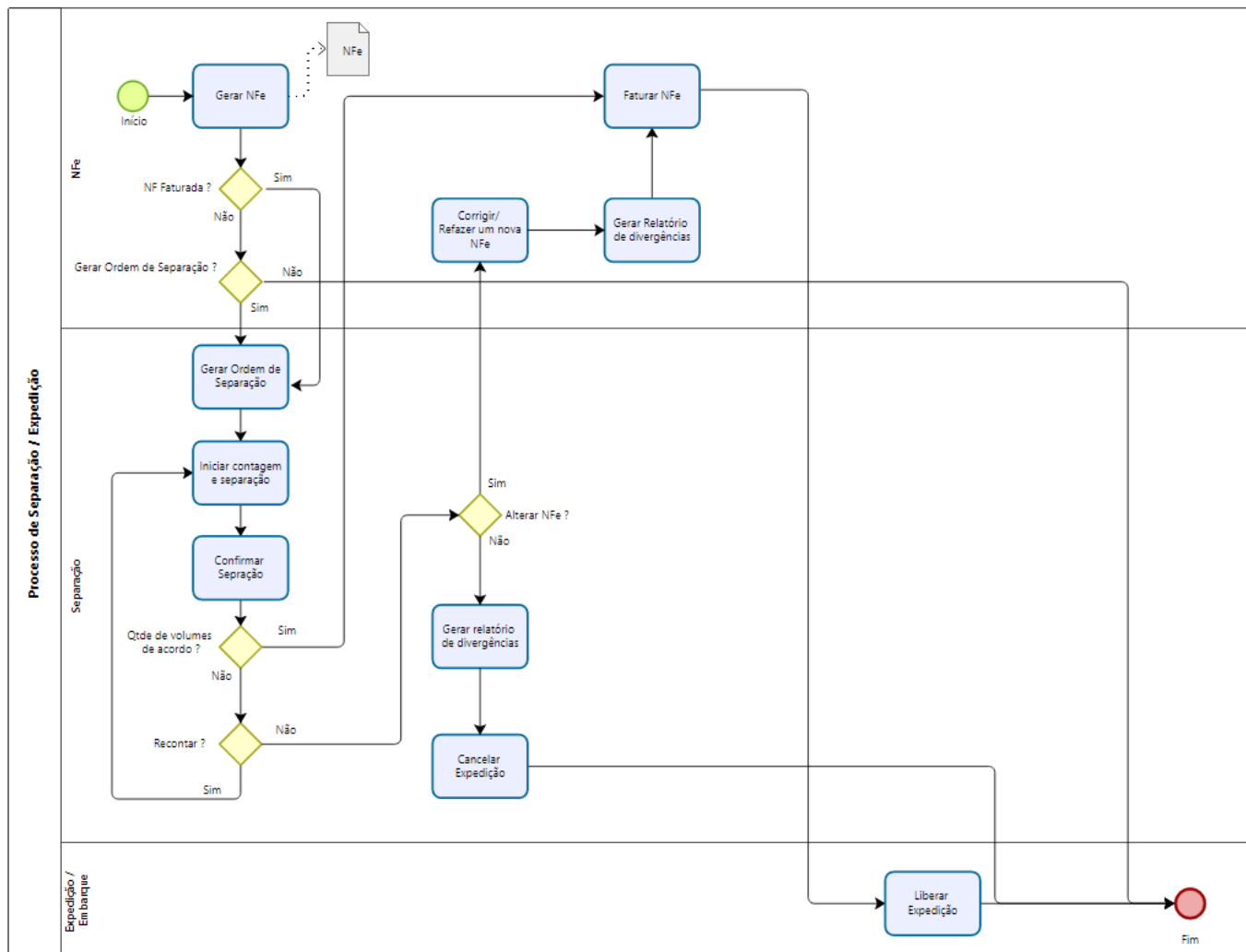

**Intellicash 3.1.14**  
Bem vindo ADMIN, você está conectado em SUP.

Empresa: SUP.  Todas as Empresas

Filtros  
 Abertas  Encerradas  Alteradas  Expedindo  Pendentes  Canceladas

Início: 13/09/2023 Término: 16/09/2024  Localizar:

Número O.E.	Cliente	Data	Status	Usuário	Obs.	Usuário
0000000005	IWS INTELLIWARE SOLUTIONS	27/06/2024	ABERTO	ADMIN		
0000000006	IWS INTELLIWARE SOLUTIONS	29/07/2024	OBS. NF.	ADMIN	FALHA AO CONFIRMAR A NOTA	SYSTEM
0000000007	RAHMEX AMBEV	29/07/2024	CANCELADO	ADMIN		ADMIN

Descrição	Id Produto	Código Coleta	Código NF	Qtde. Coleta	Qtde. NF	Id O.E.	Reg. Col...
REFRIGERANTE COCA COLA + FA	6055770001	07894900094664	07894900094664	4	4		280eb147-ba

+ Nova O.E.

Ordem de Expedição  
Sem certificado conf.  Caixa Fechado 3 dias **Promoções à Exportar!** Nenhum Agendamento! **Notas para Conferir!**

### Elementos de Interface

- 1 - Seleção de empresa;
- 2 - Filtro de Status das O.Es.;
- 3 - Localização de O.E. por número;
- 4 - Ordens de Expedição / Notas Fiscais;
- 5 - Itens da Nota Fiscal;
- 6 - Barra de tarefas.

### Status das O.E.s

**0 - AGUARDANDO** A O.E. está disponível para a conferência e é visível para os coletores ISA.

**1 - CONFERINDO** A O.E. foi aberta em um coletor para contagem.

**2 - FINALIZADO** Todos os itens da O.E. estão em conformidade com a contagem e a nota foi confirmada corretamente.

**3 - PENDENTE** Há diferença entre a contagem e a quantidade informada na nota.

**4 - AJUSTADO** As quantidades da nota foram alteradas para ficar igual a contagem.

**5 - CANCELADO** A O.E. não fica mais disponível para conferência.

**6 - PENDENTE COM OBS** Os itens da O.E. conferem com a contagem, porém a confirmação da nota não ocorreu.

Botões de Ação

Na barra de tarefas (6), há 5 botões de ação para edição das O.Es., sendo eles:

- **Nova O.E.:** Abre a tela para seleção de uma Nota Fiscal para abertura de uma nova Ordem de Expedição;

A configuração **2105** (Expedição: Gerar Expedição ao lançar nota) permite abrir automaticamente uma O.E. ao término do lançamento de uma nota própria.

- **Receber:** Quando há diferenças na contagem, porém decide-se prosseguir com o embarque, mesmo com as diferenças. Nesta situação temos duas opções:

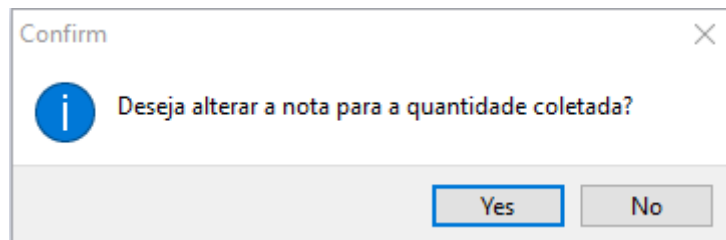

1. Alterar a nota para coincidir com a contagem (Status **AJUSTADO**);
2. Confirmar a nota sem alterações e autorizar o envio (Status **FINALIZADO**);

- **Cancelar:** Bloqueia a conferência da O.E. (Status **CANCELADO**);
- **Opções:** Abre um menu que possibilita alterar o Status da O.E. ou visualizar as Divergências para notas Ajustadas.

### Ordens de Expedição

Número ...	Cliente	Data	Status	Usuário	Obs.
0000000005	IWS INTELLIWARE SOLUTIONS	27/06/2024	CANCELADO	ADMIN	
0000000006	IWS INTELLIWARE SOLUTIONS	29/07/2024	CONFERINDO	ADMIN	FALHAAO CONFIRMAR A NOTA
0000000007	RAHMEX AMBEV	29/07/2024	AJUSTADO	ADMIN	

De	Código	Descrição	Qtde.NF	Qtde.Col.	Hora	usuá...
REFRIGERA	07892840802707	REFRIGERANTE PEPSI PET 2500ML	1	2	22/08/2024 11:01:28	6127001
CERVEJA BR	07892840802707	REFRIGERANTE PEPSI PET 2500ML	2	1	22/08/2024 11:41:07	6127001
	07892840802707	REFRIGERANTE PEPSI PET 2500ML	2	1	17/09/2024 11:24:31	

**Novo O.E.** **Receber** **Cancelar** **Opções** **Imprimir**

Ordem de Expedição

Sem certificado conf.  Caixa Fechado **3 dias** **Promoções à Exportar!** Nenhum Agendamento! **Notas para Conferir!**

As divergências apontam as colunas Qtde.NF e Qtde.Col. e ainda a data e hora que a alteração foi aplicada na NF. Nesse caso, sempre a quantidade de coleta substitui a quantidade original de de nota.

#### Aplicativo ISA

Esta ferramenta trabalha em conjunto com o Aplicativo ISA - Expedição que coletará os códigos dos produtos a serem expedidos para o cliente. Para maiores informações [consulte o manual](#).

From: <http://wiki.iws.com.br/> - **Documentação de software**

Permanent link: [http://wiki.iws.com.br/doku.php?id=manuais:intellicash:estoque:notas\\_fiscais:ordem\\_de\\_expedicao&rev=1728336809](http://wiki.iws.com.br/doku.php?id=manuais:intellicash:estoque:notas_fiscais:ordem_de_expedicao&rev=1728336809)

Last update: **2024/10/07 22:33**