

Promoções

Esta ferramenta tem a função de criar promoções aos produtos em um determinado período e se desejar, que este se encerre automaticamente sem precisar alterar os preços dos produtos manualmente e posteriormente alterá-los ao preço normal.

Para abrir esta ferramenta basta entrar no menu em:

Gerenciamento→Estoque→Promoções

Ao clicar nesta opção aparecerá a seguinte interface:

Tipo	Código	Descrição	Preço Normal	Preço Promo...	Início	Término	Encerr...	Agrupamento
Encarte	0000001039610	COCA COLA 2L PET	2,120	1,990	19/12/2018			

Ao clicar nesta tela por padrão entrará na aba **"Atuais"** e por padrão na sub aba **"Itens"**.

Esta tela mostra os itens que estão na promoção em um determinado intervalo de datas, porém como na imagem acima não existem produtos na promoção os botões de datas estão desativados. Na parte inferior da tela há os seguintes botões:

- **Inserir Itens:** para inserir itens na promoção e ao clicar neste botão aparecerá a seguinte tela:

Nesta tela há o campo para pesquisar pelo código ou descrição do produto desejado, após isso serão listados abaixo os resultados da pesquisa realizada. Após realizada a pesquisa e selecionado o produto na parte inferior desta tela há os seguintes campos a preencher:

1. **Agrupamento:** para agrupar os itens da promoção. Caso o usuário escolha um agrupamento, as informações abaixo descritas serão preenchidas automaticamente de acordo com o agrupamento selecionado e não poderão ser alteradas. Para deixar de usar um agrupamento basta deixar o campo em branco.
2. **Início e Término:** para informar o período em que o produto selecionado fique na promoção;
3. **Encarte:** se desejar que o produto inserido na promoção esteja no encarte do supermercado
4. **Loja:** se desejar que o item na promoção não esteja no encarte do supermercado
5. **Encerrar Automático:** quando marcado esta opção será encerrado seu período de promoção automaticamente e desativado este preço. Lembrando que o automático é para alterar o preço do intellicash. Ou seja, para que os caixas recebam o novo preço é necessário realizar uma exportação.

É importante esclarecer que o encerramento automático irá computar a data de término + 1 dia. Ou seja, se o término estiver no dia 10 e a opção de encerramento automática marcada no dia 11 o produto voltará para o preço original.

1. **Preço Promoção:**, para informar o preço promoção do produto;

Há também o botão **"Inserir"** para inserir um item na promoção(mas ainda não confirmado) e o botão **"Cancelar"** para fechar e cancelar esta operação. Após inseridos os itens deve-se confirmar para poder cadastrar a promoção e para isso deve clicar na aba itens.

Ao clicar nesta aba aparecerá a seguinte tela:

Sel.	Código	Descrição	Início	Preço Normal	Preço Promoção	Encerrame
<input checked="" type="checkbox"/>	7891000011287	MUCILON 400G ARROZ	24/05/2016	30,00	24,70	
<input checked="" type="checkbox"/>	0000208774512	MUCILON 400G ARROZ XUXU	24/05/2016	30,00	24,70	
<input checked="" type="checkbox"/>	7891000035832	MUCILON 400G MULTI CEREAIS	24/05/2016	30,00	24,70	
<input checked="" type="checkbox"/>	7891000211007	MUCILON 400G 5 CEREAIS	24/05/2016	30,00	24,70	
<input checked="" type="checkbox"/>	7891000040898	MUCILON 400G ARROZ AVEIA	24/05/2016	30,00	24,70	
<input checked="" type="checkbox"/>	7891000011294	MUCILON 400G MILHO	24/05/2016	30,00	24,70	

Nesta tela mostra todos os itens inseridos na promoção na tela anterior e permite o usuário fazer ajustes no valor da promoção caso seja necessário. Na parte inferior da tela há os seguintes botões:

- **Confirmar:** para confirmar a promoção;
- **Excluir:** para excluir um item desejado da lista de promoção;
- **Cancelar:** para fechar e cancelar esta operação;

Atentar-se com a configuração de "**ID 1304 Máximo Desconto incide sobre item na promoção**" Que se estiver marcada como "**SIM**" o máximo desconto irá incidir sobre o preço de promoção, e se estiver como "**NÃO**" quando um produto estiver na poromoção não incidirá o máximo desconto.

Ao clicar na subaba "**Resultados**" aparecerá a seguinte tela:

Intellicash 3.0.139

Bem vindo ADMIN, você está conectado em

Atuais Encerradas

Período de Comparação Início 24/04/2009 Término 24/05/2016 Aplicar

Código	Produto	Custo	Preço Normal	Preço Promocional	Qtde	Total	Markup	Markup(%)	Total por dia	Qtde por dia	Dias Promoção	Markup por dia
Total 0,00 Markup 0,00												

Itens Resultados

Gerenciamento de Promoções

Esta mostra um relatório de vendas dos produtos inseridos na promoção em um determinado intervalo de datas e há o botão **"Imprimir"** para imprimir dados dos resultados dos itens na promoção.

Intellicash 3.0.139

Bem vindo ADMIN, você está conectado em

Atuais Encerradas

Início 30/05/2015 Término 24/05/2016 Aplicar

Usuários	Inico	Termino	Qtde de Produtos
SAMARA	24/11/2015	25/11/2015	6
SAMARA	23/11/2015	25/11/2015	3
AURELIO	20/11/2015	28/11/2015	2
AURELIO	20/11/2015	26/11/2015	51
SAMARA	19/11/2015	26/11/2015	3

Produto	Custo Unitário	Preço Normal	Preço Promoção	Qtde Vendida	Total Custo	Total Venda	Markup	Markup(%)			
REFR TRINK 35G GUARANA	0,56	0,90	0,59	14	7,84	10,43	2,59	0,33%			
REFR TRINK 35G COCO VERDE	2,24	0,90	0,59	0	0,00	0,00	0,00	0,00%			
REFR TRINK 35G CITRUS	2,24	0,90	0,59	0	0,00	0,00	0,00	0,00%			
REFR TRINK 35G LARANJA/MARAC	0,56	0,90	0,59	38	21,28	23,66	2,38	0,11%			
REFR TRINK 35G CACAU	2,24	0,90	0,59	0	0,00	0,00	0,00	0,00%			
REFR TRINK 35G GRAVIOLA	2,24	0,90	0,59	0	0,00	0,00	0,00	0,00%			
REFR TRINK 35G CAJU	2,24	0,90	0,59	0	0,00	0,00	0,00	0,00%			
REFR TRINK 35G GOIABA	0,56	0,90	0,59	12	6,72	9,25	2,53	0,38%			
REFR TRINK 35G GRAVIOLA	2,24	0,90	0,59	0	0,00	0,00	0,00	0,00%			
REFR TRINK 35G LARANJA PERA	0,56	0,90	0,59	25	14,00	14,75	0,75	0,05%			
REFR TRINK 35G UVA ITALIA	2,24	0,90	0,59	0	0,00	0,00	0,00	0,00%			
BEBIDA LAC OVOMALTINE 180ML	1,93	2,70	2,15	16	30,88	35,50	4,62	0,15%			
OVOS GRANJOVO DZ MEDIO FILM	3,00	3,75	2,99	69	207,00	211,63	4,63	0,02%			
KIT MAC INST NISSIN LAMEN C/4 2	3,00	3,56	3,56	32	96,00	113,92	17,92	0,19%			
BISC DANIX RECH 140G LV3 PG2 F	3,75	3,87	3,87	13	48,75	50,31	1,56	0,03%			
EXTR TOM CICA 130G	1,40	1,69	1,79	95	133,00	168,45	35,45	0,27%			
Total Custo							948,78	Total Venda	1.063,13	Markup	114,35

Promoções

Gerenciamento de Promoções

Nesta tela mostra as promoções já encerradas criadas por cada usuário do sistema e ao lado mostra o término da promoção e a quantidade de produtos. Na coluna abaixo mostra os itens em promoção e um relatório de vendas dos itens.

Na parte superior desta tela há os botões para filtrar um intervalo de datas além do botão **"Aplicar"** para realizar a filtragem e **"Imprimir"** para imprimir os dados dos itens encerrados na promoção.

Importação de Promoções

Nesta ferramenta também foi incluído um botão **Importar** (figura 1) que abrirá uma janela (figura 2) que irá gerenciar o processo de importação de arquivos e configuração das promoções.



FIGURA 1: Botão Importar



FIGURA 2: Lita de Item Importação

Janela Importação de Promoção

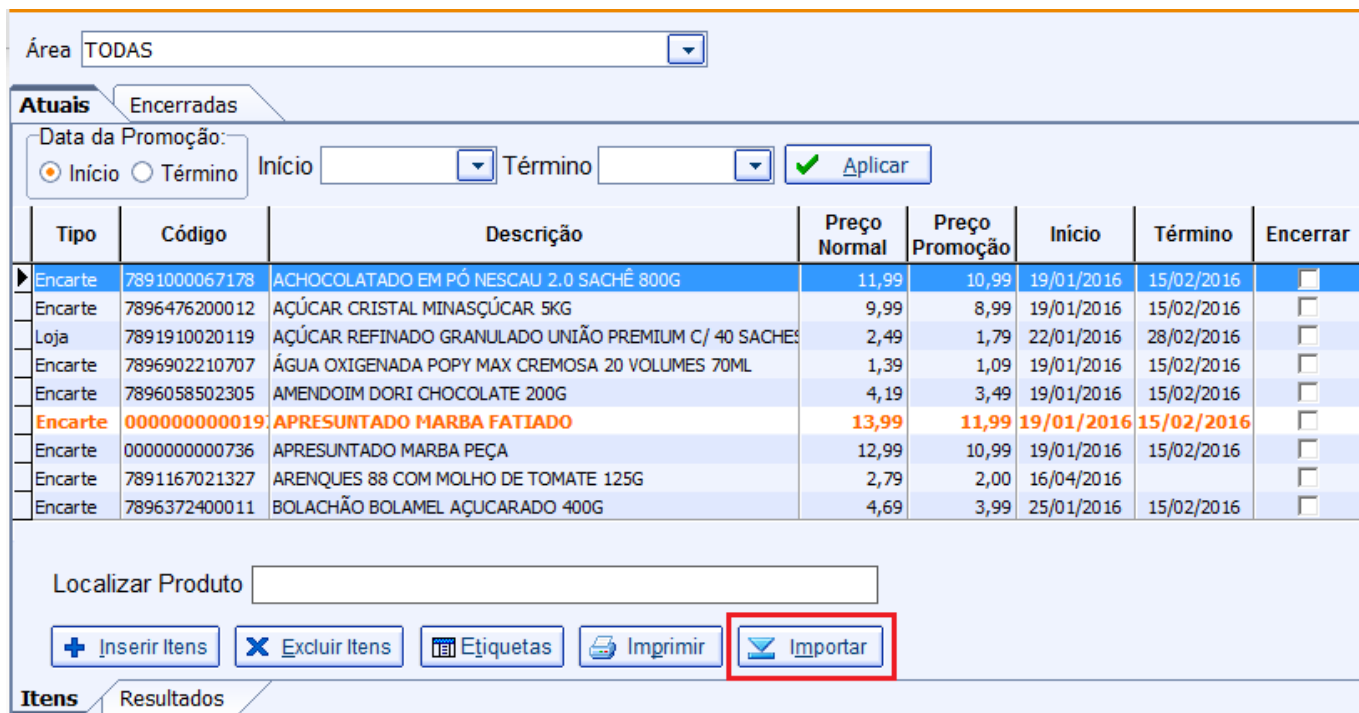
Na janela **Importação de Promoção** existem alguns recursos que facilitarão na hora de se elaborar as promoções e adicioná-las à lista de promoções pendentes.

A princípio a tabela de itens carrega todos os itens que já foram importados de arquivos mas que ainda não foram confirmados. Algumas cores ajudarão a identificar o Status do processo de importação.

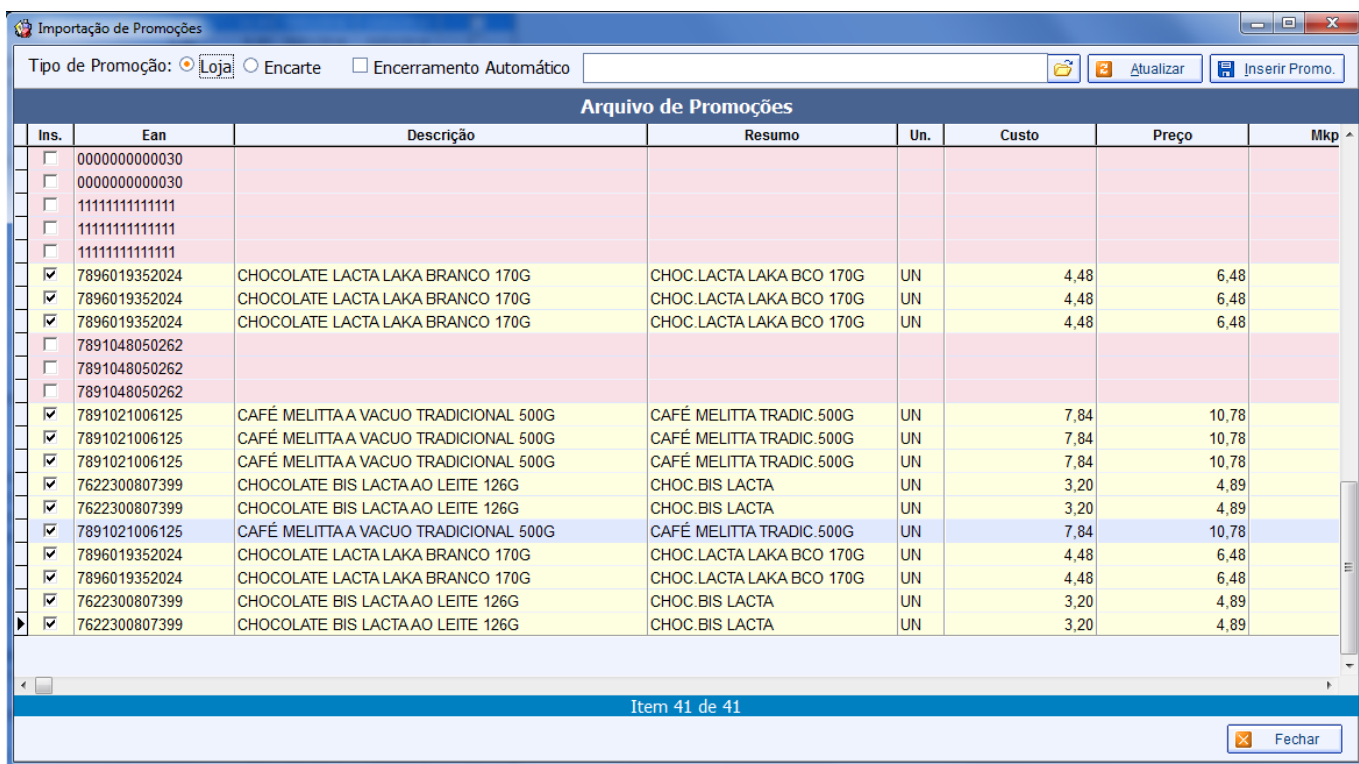
Vermelho: Itens não cadastrados; **Amerelo:** Itens sem preço de Promoção;

Quando o item estiver devidamente cadastrado e precificado, este assume a cor natural da tabela e permite sua confirmação.

Botões e Funcionalidades

Tipos de Promoção: () Loja () Encarte;

Determinam para qual será o tipo de promoção aplicado para todos os itens da lista que estiverem selecionados na hora de inserir a promoção;

Encerramento Automático: Quando marcado, encerrará automaticamente as promoções de acordo com a data de encerramento. Necessita que todos os itens selecionados da lista tenham uma data de encerramento definida.

Browse: Abre uma janela de seleção de arquivo de texto. Qualquer aruivo de texto com formato csv cujo primeiro campo seja o EAN funciona como arquivo de importação de promoções.

Caso o nome do arquivo comece com '**PR....txt**' a importação entenderá que se trata de um arquivo de promoções. Neste caso o segundo campo será lido como o campo **Preço Promo..** Assim, arquivos com EAN;PREÇO geram uma lista de promoções já com os preços promocionais.

Atualizar: Recarrega as promoções importadas;

Inserir Promo: Insere as promoções na lista de itens de pormoção pendentes. e exhibe a promoções pendentes;

Fechar: Fecha a janela.

A tebela de promoções possui os seguintes campos editáveis: **Preço Prom., Mkp Prom., Início, Término.**

O Clique duplo em uma linha abre a janela de cadastro de produtos.

Inserindo Itens

Durante a inserção de itens podem existir alguns conflitos, e algumas validações são feitas:

- Itens sem preço promocional definido;
- Itens não cadastrados;
- Itens já inseridos na lista de promoções pendentes com datas conflitantes (FIGURA 4);



FIGURA 4: Conflito de datas com promoções já existentes;

Após criado a promoção na parte superior da tela mostrará uma mensagem informando que as promoções precisam ser exportadas:

Promoções à Exportar!

Este é um atalho que ao clicar nele abrirá a interface de promoções, mas para exportar é necessário utilizar a ferramenta de [Exportação de dados do Intellicash para o EasyCash](#)

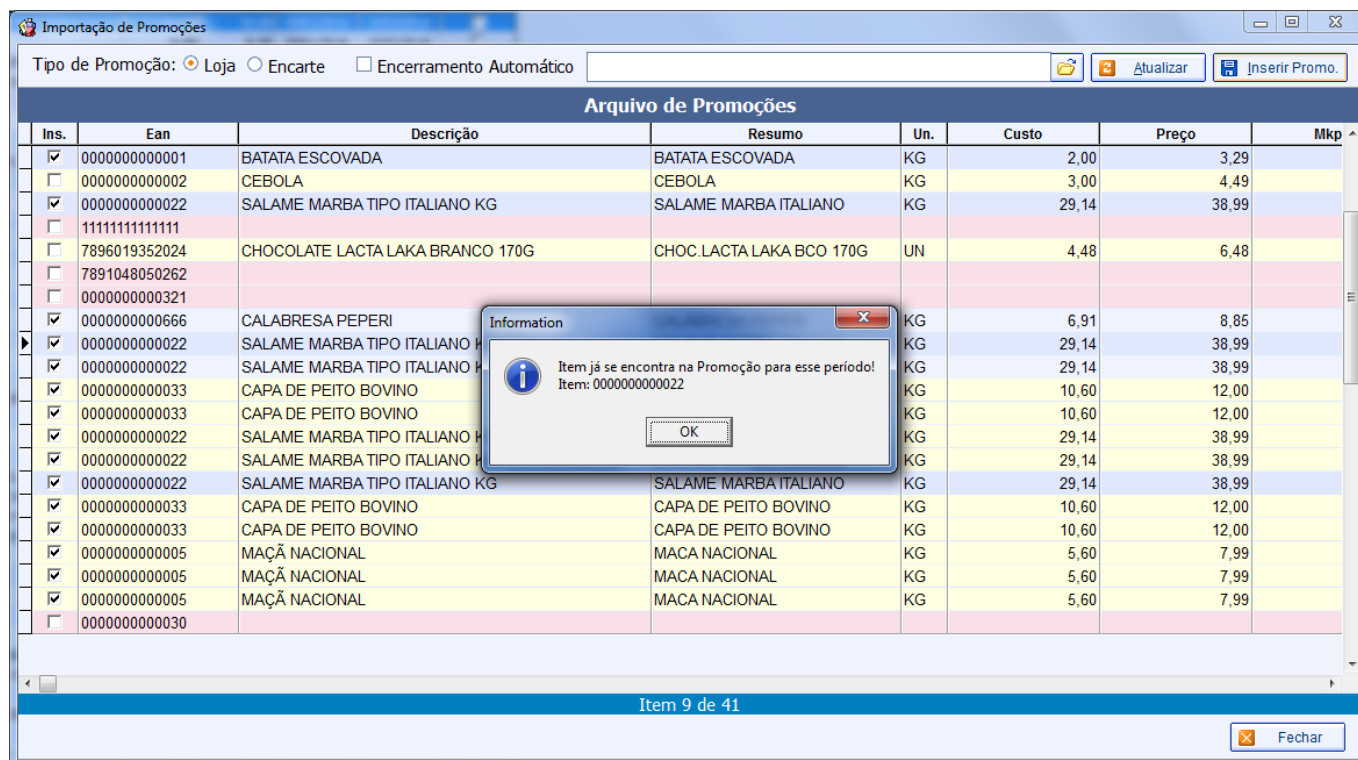
Se a promoção estiver vencida aparecerá uma mensagem informando-o para encerrá-la, que ao clicar nela também abrirá a interface de promoções:

Promoções Vencidas!

Se houver promoções vencidas e promoções à exportar, a mensagem que prevalece é “promoções à exportar”

Last update: 2018/12/19 12:13
manuais:intellicash:estoque:promocoes http://wiki.iws.com.br/doku.php?id=manuais:intellicash:estoque:promocoes&rev=1545221592

From:
<http://wiki.iws.com.br/> - **Documentação de software**

Permanent link:
<http://wiki.iws.com.br/doku.php?id=manuais:intellicash:estoque:promocoes&rev=1545221592> 

Last update: **2018/12/19 12:13**