

Promoções

Esta ferramenta tem a função de criar promoções aos produtos em um determinado período e se desejar, que este se encerre automaticamente sem precisar alterar os preços dos produtos manualmente e posteriormente alterá-los ao preço normal.

Para abrir esta ferramenta basta entrar no menu em:

Gerenciamento→Estoque→Promoções

Ao clicar nesta opção aparecerá a seguinte interface:

The screenshot shows the 'Promoções' interface with the 'Atuais' tab selected. The main table lists active promotions with columns for Tipo, Código, Descrição, Custo Normal, Preço Normal, Custo Promo..., Preço Promo..., Início, Término, and Encerr... The first row is highlighted in purple, indicating an active promotion for 'BISCOITINHO' starting on 09/08/2022. Below this row, a sub-table 'Itens Ancorados' is displayed, listing items like 'MUSSARELA', 'PRESUNTO', and 'MORTADELA' with their respective normal and promotional prices. The interface also includes a search bar 'Localizar Produto', a toolbar with buttons for 'Inserir Itens', 'Ações', 'Etiquetas', 'Imprimir', 'Agrupamento', and 'Importar', and a 'Resultados' tab at the bottom.

Tipo	Código	Descrição	Custo Normal	Preço Normal	Custo Promo...	Preço Promo...	Início	Término	Encerr...
Encarte	A0000000000010	BISCOITINHO	2,000	2,68		2,00	09/08/2022		<input type="checkbox"/>
Encarte	A000000000000	PÃO FRANCÊS	6,000	8,99		7,99	09/08/2022		<input type="checkbox"/>
Itens Ancorados			Preço Normal	Preço Promoção					
▶ MUSSARELA			49,99	55,99					
PRESUNTO			19,75	22,99					
MORTADELA			14,5	15,52					
Encarte	00000000000560	SALS.HOT DOG GRANEL	5,242	5,13		4,99	09/08/2022		<input type="checkbox"/>

Ao clicar nesta tela por padrão entrará na aba "**Atuais**" e por padrão na subaba "**Itens**".

Esta tela mostra os itens que estão na promoção em um determinado intervalo de datas, porém como na imagem acima não existem produtos na promoção os botões de datas estão desativados. Quando um item tiver uma promoção acorado vinculada a ele, o item será destacado em outra cor e ao clicar no botão + ao lado da descrição será listado os itens ancorados vinculados a ele.

Quando o produto tiver itens ancorados vinculados a ele, ao encerrar o produto todos os itens ancorados são encerrados automaticamente. Caso o usuário deseja encerrar um item ancorado antes do termino do produto que originou os ancorados, basta dar um duplo clique sobre o produto e na interface de itens ancorados selecionar o produto que deseja encerrar e clicar no botão excluir.

Na parte inferior da tela há os seguintes botões:

- **Inserir Itens:** para inserir itens na promoção e ao clicar neste botão aparecerá a seguinte tela:

Seleção de itens para Promoção

Empresa: DESENVOLVIMENTO

Seleção: Itens

Filtros Código ou descrição do item: A0000000

Contendo Iniciando

Código	Descrição	J..	Custo	Venda	T...	Qtde Est...	Qtde Pe...	Cód. Semelha...	Ativo p/ Venda
A00000000000044	BACALHAU DESFIADO KG	KG	6,550	34,28	T18	0			<input checked="" type="checkbox"/>
A00000000000010	BISCOITINHO	UN	2,000	2,68	T12	0			<input checked="" type="checkbox"/>
A00000000000139	MACA ARGENTINA	KG	9,780	13,17	I	0			<input checked="" type="checkbox"/>
A00000000000001	PAO FRANCES	KG	6,000	8,99	T07	0			<input checked="" type="checkbox"/>

Item 4 de 4

Agrupamento: Encerrar Automático Encarte Loja

Início: 11/08/2022 Qtde Min.: 0,000 Custo Normal: 6,000 Markup Normal: 49,833% Preço Normal: 8,99

Término: Qtde Max.: 0,000 Custo Promoção: 0,00 Markup Promoção: 33,167% Preço Promoção: 7,99

Inserir Itens Ancorados

Nesta tela há o campo para pesquisar pelo código ou descrição do produto desejado, após isso serão listados abaixo os resultados da pesquisa realizada. Após realizada a pesquisa e selecionado o produto na parte inferior desta tela há os seguintes campos a preencher:

1. **Agrupamento:** para agrupar os itens da promoção. Caso o usuário escolha um agrupamento, as informações abaixo descritas serão preenchidas automaticamente de acordo com o agrupamento selecionado e não poderam ser alteradas. Para deixar de usar um agrupamento basta deixar o campo em branco.
2. **Início e Término:** para informar o período em que o produto selecionado fique na promoção;
3. **Encarte:** se desejar que o produto inserido na promoção esteja no encarte do supermercado
4. **Loja:** se desejar que o item na promoção não esteja no encarte do supermercado
5. **Encerrar Automático:**, quando marcado esta opção será encerrado seu período de promoção automaticamente e desativado este preço. Lembrando que o automático é para alterar o preço do intellicash. Ou seja, para que os caixas recebam o novo preço é necessário realizar uma exportação.

É importante esclarecer que o encerramento automático irá computar a data de término + 1 dia. Ou seja, se o término estiver no dia 10 e a opção de encerramento automática marcada no dia 11 o produto voltará para o preço original.

1. **Qtde Min.:** quantidade mínima para aplicar o preço de promoção;
2. **Qtde Max.:** quantidade máxima para aplicar o preço de promoção;

Quando informado valor em uma das quantidades acima a promoção não irá alterar o preço no cadastro de produtos, essa promoção será tratada como desconto.

1. **Preço Promoção:** para informar o preço promoção do produto;
2. **Custo Promoção:** para informar o custo do item enquanto estiver na promoção. Ao informar o campo custo na promoção, se no período que o item estiver na promoção o mesmo tiver alguma alteração de custo a mesma não irá alterar o cadastro do produto até que ele sai da promoção. (mesmo procedimento que acontece com preço de venda).
3. **Inserir Itens Acorados:** quando essa opção estiver marcada, ao inserir o item na promoção será exibida uma interface para o usuário inserir os itens ancorados.

Itens Acorados

Localizar: MORTADELA

Custo: 10,346 Markup Normal: 40,151% Preço Normal: 14,50

Markup Promoção: 50,010% Preço Promoção: 15,52 + Adicionar

Sel.	Cód. Barras	Descrição	Unidade	Custo	Preço Normal	Preço Promoção	Markup Promoção	Mark Norm
<input checked="" type="checkbox"/>	7894904573387	PRESUNTO	UN	15,180	19,75	22,99	51,449%	30
<input checked="" type="checkbox"/>	0000000001853	MUSSARELA	KG	40,000	49,99	55,99	39,975%	24

Item 1 de 2

Excluir Fechar

Nessa interface o usuário pode localizar os itens que serão inseridos como ancorados, colocar a margem ou preço de venda que deseja.

Clicando com botão direito do mouse sobre o grid tem a opção de configurar se o foco irá passar pelo campo "**Custo Promoção**".

Há também o botão "**Inserir**" para inserir um item na promoção (mas ainda não confirmado) e o botão "**Cancelar**" para fechar e cancelar esta operação. Após inseridos os itens deve-se confirmar para poder cadastrar a promoção e para isso deve clicar na aba itens.

Ao clicar nesta aba aparecerá a seguinte tela:

Seleção	Código	Descrição	Início	Preço Normal	Preço Promoç...	Encerram...	Tipo	Agrupament
<input checked="" type="checkbox"/>	A000000000000	PAO FRANCES	11/08/2022	8,99	7,99		Encarte	
		Itens Ancorados		Preço Normal	Preço Promoção			
		▶ PRESUNTO		19,75	22,99			
		MUSSARELA		49,99	55,99			
		MORTADELA		14,5	15,52			
<input checked="" type="checkbox"/>	7891118013524	BALA ARCOR TOF.160BAN.FRAMB.	10/08/2022	5,20	4,99		Encarte	
<input checked="" type="checkbox"/>	0000001040197	COCA COLA 2L PET 3	10/08/2022	2,63	1,00		Encarte	
<input checked="" type="checkbox"/>	0000078908901	COCA COLA 200ML MINI PET	10/08/2022	2,63	1,00		Encarte	
<input checked="" type="checkbox"/>	7896051142531	OG.ITAMBEZ.P.SUISSE 320MACA/PERA	10/08/2022	4,38	4,00		Encarte	

Nesta tela mostra todos os itens inseridos na promoção na tela anterior e permite o usuário fazer ajustes no valor da promoção caso seja necessário. Na parte inferior da tela há os seguintes botões:

- **Confirmar:** para confirmar a promoção;
- **Excluir:** para excluir um item desejado da lista de promoção;
- **Cancelar:** para fechar e cancelar esta operação;

Os produtos que contem itens ancorados são destacados em outra cor e é possível visualizar os itens ancorados através do botão de + ao lado da descrição. Caso o usuário deseja excluir ou inserir mais itens ancorados, basta dar um duplo clique sobre o produto que será aberta a janela de itens ancorados para fazer alteração.

Atentar-se com a configuração de **"ID 1304 Máximo Desconto incide sobre item na promoção"** Que se estiver marcada como **"SIM"** o máximo desconto irá incidir sobre o preço de promoção, e se estiver como **"NÃO"** quando um produto estiver na promoção não incidirá o máximo desconto.

Ao clicar na subaba **"Resultados"** aparecerá a seguinte tela:

Intellicash 3.0.139

Bem vindo ADMIN, você está conectado em

Atuais Encerradas

Período de Comparação Início 24/04/2009 Término 24/05/2016 Aplicar

Código	Produto	Custo	Preço Normal	Preço Promocional	Qtde	Total	Markup	Markup(%)	Total por dia	Qtde por dia	Dias Promoção	Markup por dia
Total 0,00 Markup 0,00												

Itens Resultados

Gerenciamento de Promoções

Esta mostra um relatório de vendas dos produtos inseridos na promoção em um determinado intervalo de datas e há o botão **"Imprimir"** para imprimir dados dos resultados dos itens na promoção.

Intellicash 3.0.139

Bem vindo ADMIN, você está conectado em

Atuais Encerradas

Início 30/05/2015 Término 24/05/2016 Aplicar

Usuários	Início	Término	Qtde de Produtos
SAMARA	24/11/2015	25/11/2015	6
SAMARA	23/11/2015	25/11/2015	3
AURELIO	20/11/2015	28/11/2015	2
AURELIO	20/11/2015	26/11/2015	51
SAMARA	19/11/2015	26/11/2015	3

Produto	Custo Unitário	Preço Normal	Preço Promoção	Qtde Vendida	Total Custo	Total Venda	Markup	Markup(%)
REFR TRINK 35G GUARANA	0,56	0,90	0,59	14	7,84	10,43	2,59	0,33%
REFR TRINK 35G COCO VERDE	2,24	0,90	0,59	0	0,00	0,00	0,00	0,00%
REFR TRINK 35G CITRUS	2,24	0,90	0,59	0	0,00	0,00	0,00	0,00%
REFR TRINK 35G LARANJA/MARAC	0,56	0,90	0,59	38	21,28	23,66	2,38	0,11%
REFR TRINK 35G CACAU	2,24	0,90	0,59	0	0,00	0,00	0,00	0,00%
REFR TRINK 35G GRAVIOLA	2,24	0,90	0,59	0	0,00	0,00	0,00	0,00%
REFR TRINK 35G CAJU	2,24	0,90	0,59	0	0,00	0,00	0,00	0,00%
REFR TRINK 35G GOIABA	0,56	0,90	0,59	12	6,72	9,25	2,53	0,38%
REFR TRINK 35G GRAVIOLA	2,24	0,90	0,59	0	0,00	0,00	0,00	0,00%
REFR TRINK 35G LARANJA PERA	0,56	0,90	0,59	25	14,00	14,75	0,75	0,05%
REFR TRINK 35G UVA ITALIA	2,24	0,90	0,59	0	0,00	0,00	0,00	0,00%
BEBIDA LAC OVOMALTINE 180ML	1,93	2,70	2,15	16	30,88	35,50	4,62	0,15%
OVOS GRANJOVO DZ MEDIO FILM	3,00	3,75	2,99	69	207,00	211,63	4,63	0,02%
KIT MAC INST NISSIN LAMEN C/4	3,00	3,56	3,56	32	96,00	113,92	17,92	0,19%
BISC DANIX RECH 140G LV3 PG2 F	3,75	3,87	3,87	13	48,75	50,31	1,56	0,03%
EXTR TOM CICA 130G	1,40	1,69	1,79	95	133,00	168,45	35,45	0,27%

Total Custo 948,78 Total Venda 1.063,13 Markup 114,35

Promoções

Gerenciamento de Promoções

Nesta tela mostra as promoções já encerradas criadas por cada usuário do sistema e ao lado mostra o término da promoção e a quantidade de produtos. Na coluna abaixo mostra os itens em promoção e um relatório de vendas dos itens.

Na parte superior desta tela há os botões para filtrar um intervalo de datas além do botão **"Aplicar"** para realizar a filtragem e **"Imprimir"** para imprimir os dados dos itens encerrados na promoção.

Importação de Promoções

Nesta ferramenta também foi incluído um botão **Importar** (figura 1) que abrirá uma janela (figura 2) que irá gerenciar o processo de importação de arquivos e configuração das promoções.

Área TODAS

Atuais Encerradas

Data da Promoção: Início Término Início Término Aplicar

Tipo	Código	Descrição	Preço Normal	Preço Promoção	Início	Término	Encerrar
Encarte	7891000067178	ACHOCOLATADO EM PÓ NESCAU 2.0 SACHÊ 800G	11,99	10,99	19/01/2016	15/02/2016	<input type="checkbox"/>
Encarte	7896476200012	AÇÚCAR CRISTAL MINASÇÚCAR 5KG	9,99	8,99	19/01/2016	15/02/2016	<input type="checkbox"/>
Loja	7891910020119	AÇÚCAR REFINADO GRANULADO UNIÃO PREMIUM C/ 40 SACHES	2,49	1,79	22/01/2016	28/02/2016	<input type="checkbox"/>
Encarte	7896902210707	ÁGUA OXIGENADA POPY MAX CREMOSA 20 VOLUMES 70ML	1,39	1,09	19/01/2016	15/02/2016	<input type="checkbox"/>
Encarte	7896058502305	AMENDOIM DORI CHOCOLATE 200G	4,19	3,49	19/01/2016	15/02/2016	<input type="checkbox"/>
Encarte	000000000019	APRESUNTADO MARBA FATIADO	13,99	11,99	19/01/2016	15/02/2016	<input type="checkbox"/>
Encarte	0000000000736	APRESUNTADO MARBA PEÇA	12,99	10,99	19/01/2016	15/02/2016	<input type="checkbox"/>
Encarte	7891167021327	ARENQUES 88 COM MOLHO DE TOMATE 125G	2,79	2,00	16/04/2016		<input type="checkbox"/>
Encarte	7896372400011	BOLACHÃO BOLAMEL AÇUCARADO 400G	4,69	3,99	25/01/2016	15/02/2016	<input type="checkbox"/>

Localizar Produto

Inserir Itens Excluir Itens Etiquetas Imprimir Importar

Itens Resultados

FIGURA 1: Botão Importar

Importação de Promoções

Tipo de Promoção: Loja Encarte Encerramento Automático

Arquivo de Promoções

Ins.	Ean	Descrição	Resumo	Un.	Custo	Preço	Mkp
<input type="checkbox"/>	0000000000030						
<input type="checkbox"/>	0000000000030						
<input type="checkbox"/>	111111111111111						
<input type="checkbox"/>	111111111111111						
<input type="checkbox"/>	111111111111111						
<input checked="" type="checkbox"/>	7896019352024	CHOCOLATE LACTA LAKA BRANCO 170G	CHOC.LACTA LAKA BCO 170G	UN	4,48	6,48	
<input checked="" type="checkbox"/>	7896019352024	CHOCOLATE LACTA LAKA BRANCO 170G	CHOC.LACTA LAKA BCO 170G	UN	4,48	6,48	
<input checked="" type="checkbox"/>	7896019352024	CHOCOLATE LACTA LAKA BRANCO 170G	CHOC.LACTA LAKA BCO 170G	UN	4,48	6,48	
<input type="checkbox"/>	7891048050262						
<input type="checkbox"/>	7891048050262						
<input type="checkbox"/>	7891048050262						
<input checked="" type="checkbox"/>	7891021006125	CAFÉ MELITTA A VACUO TRADICIONAL 500G	CAFÉ MELITTA TRADIC.500G	UN	7,84	10,78	
<input checked="" type="checkbox"/>	7891021006125	CAFÉ MELITTA A VACUO TRADICIONAL 500G	CAFÉ MELITTA TRADIC.500G	UN	7,84	10,78	
<input checked="" type="checkbox"/>	7891021006125	CAFÉ MELITTA A VACUO TRADICIONAL 500G	CAFÉ MELITTA TRADIC.500G	UN	7,84	10,78	
<input checked="" type="checkbox"/>	7622300807399	CHOCOLATE BIS LACTA AO LEITE 126G	CHOC.BIS LACTA	UN	3,20	4,89	
<input checked="" type="checkbox"/>	7622300807399	CHOCOLATE BIS LACTA AO LEITE 126G	CHOC.BIS LACTA	UN	3,20	4,89	
<input checked="" type="checkbox"/>	7891021006125	CAFÉ MELITTA A VACUO TRADICIONAL 500G	CAFÉ MELITTA TRADIC.500G	UN	7,84	10,78	
<input checked="" type="checkbox"/>	7896019352024	CHOCOLATE LACTA LAKA BRANCO 170G	CHOC.LACTA LAKA BCO 170G	UN	4,48	6,48	
<input checked="" type="checkbox"/>	7896019352024	CHOCOLATE LACTA LAKA BRANCO 170G	CHOC.LACTA LAKA BCO 170G	UN	4,48	6,48	
<input checked="" type="checkbox"/>	7622300807399	CHOCOLATE BIS LACTA AO LEITE 126G	CHOC.BIS LACTA	UN	3,20	4,89	
<input checked="" type="checkbox"/>	7622300807399	CHOCOLATE BIS LACTA AO LEITE 126G	CHOC.BIS LACTA	UN	3,20	4,89	

Item 41 de 41

FIGURA 2: Lista de Item Importação

Janela Importação de Promoção

Na janela **Importação de Promoção** existem alguns recursos que facilitarão na hora de se elaborar as promoções e adicioná-las à lista de promoções pendentes.

A princípio a tabela de itens carrega todos os itens que já foram importados de arquivos mas que ainda não foram confirmados. Algumas cores ajudarão a identificar o Status do processo de importação.

Vermelho: Itens não cadastrados; **Amerelo:** Itens sem preço de Promoção;

Quando o item estiver devidamente cadastrado e precificado, este assume a cor natural da tabela e permite sua confirmação.

Botões e Funcionalidades

Tipos de Promoção: ()Loja () Encarte;

Determinam para qual será o tipo de promoção aplicado para todos os itens da lista que estiverem selecionados na hora de inserir a promoção;

Encerramento Automático: Quando marcado, encerrará automaticamente as promoções de acordo com a data de encerramento. Necessita que todos os itens selecionados da lista tenham uma data de encerramento definida.

Browse: Abre uma janela de seleção de arquivo de texto. Qualquer arquivo de texto com formato csv cujo primeiro campo seja o EAN funciona como arquivo de importação de promoções.

Caso o nome do arquivo comece com '**PR....txt**' a importação entenderá que se trata de um arquivo de promoções. Neste caso o segundo campo será lido como o campo **Preço Promo..** Assim, arquivos com EAN;PREÇO geram uma lista de promoções já com os preços promocionais.

Atualizar: Recarrega as promoções importadas;

Inserir Promo: Insere as promoções na lista de itens de promoção pendentes e exhibe as promoções pendentes;

Fechar: Fecha a janela.

A tabela de promoções possui os seguintes campos editáveis: **Preço Prom., Mkp Prom., Início, Término.**

O Clique duplo em uma linha abre a janela de Cadastro de Produtos.

Inserindo Itens

Durante a inserção de itens podem existir alguns conflitos, e algumas validações são feitas:

- Itens sem preço promocional definido;
- Itens não cadastrados;
- Itens já inseridos na lista de promoções pendentes com datas conflitantes (FIGURA 4);



FIGURA 4: Conflito de datas com promoções já existentes;

Após criado a promoção na parte superior da tela mostrará uma mensagem informando que as promoções precisam ser exportadas:

Promoções à Exportar!

Este é um atalho que ao clicar nele abrirá a interface de promoções, mas para exportar é necessário utilizar a ferramenta de [Exportação de dados do Intellicash para o EasyCash](#)

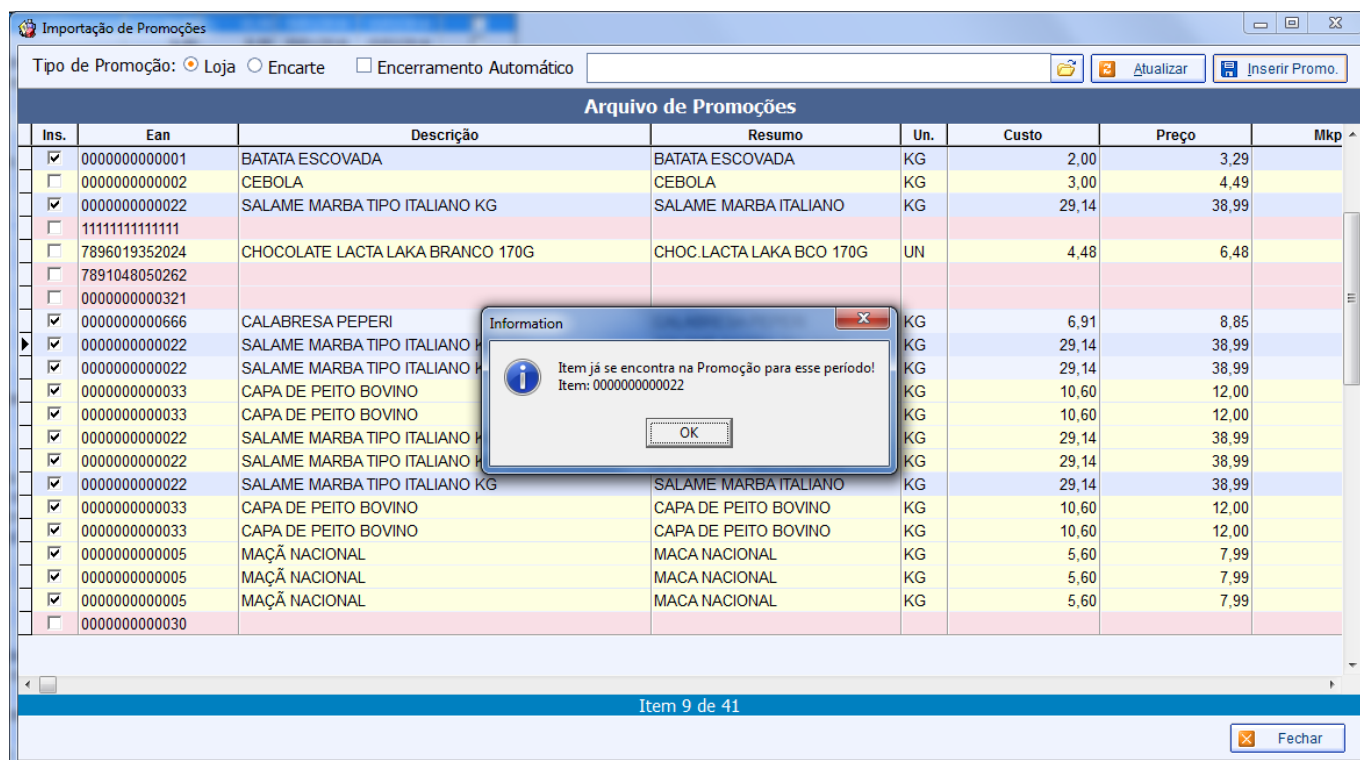
Se a promoção estiver vencida aparecerá uma mensagem informando-o para encerrá-la, que ao clicar nela também abrirá a interface de promoções:

Promoções Vencidas!

Se houver promoções vencidas e promoções à exportar, a mensagem que prevalece é “promoções à exportar”

Agrupamento

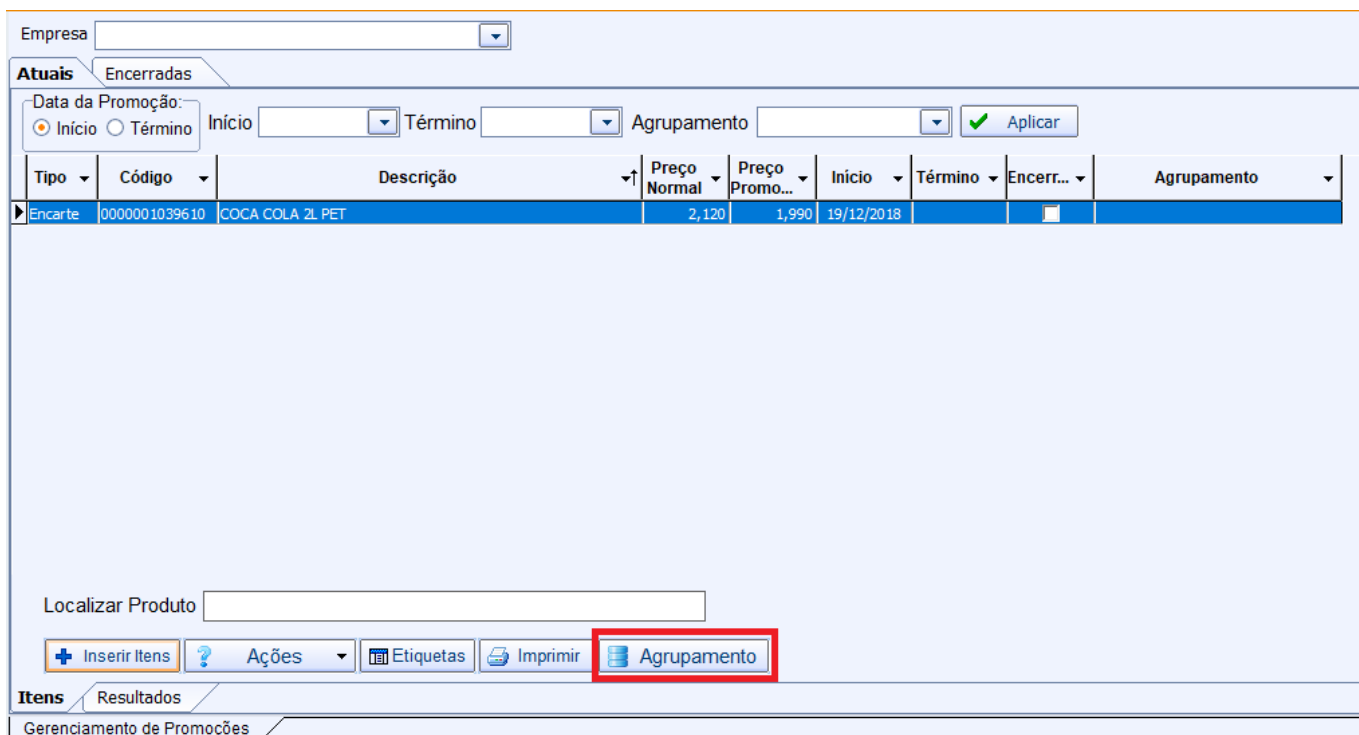

Ao clicar no botão agrupamento, imagem acima, será exibida a interface de agrupamento de promoções, imagem abaixo.



Nessa interface temos algumas ações:

- **Novo:** ao clicar em novo será exibida a interface abaixo

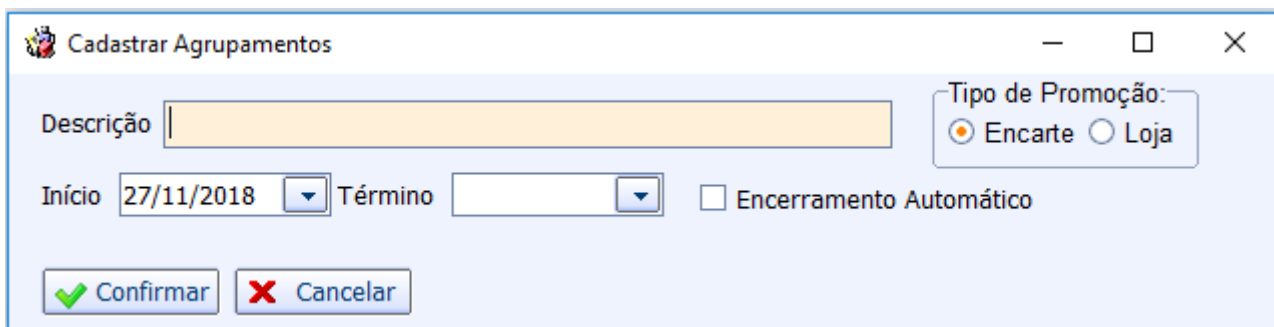

Cadastrar Agrupamentos

Descrição

Tipo de Promoção:
 Encarte Loja

Início Término

Encerramento Automático

nessa interface o usuário precisa informar uma descrição para o agrupamento, o tipo, início, término e se é encerramento automático. Após preenchido as informações basta clicar em confirmar para cadastrar o agrupamento.

- **Alterar:** ao clicar no alterar, abra a mesma interface do botão novo, porém já preenchida com as informações do agrupamento que está sendo alterado.
- **Duplicar:** ao clicar no duplicar abra a interface de cadastro já preenchida com os dados do agrupamento que está sendo duplicado. Ao confirmar um duplicamento de agrupamento o sistema já abra a interface de itens da promoção com os itens duplicados para que o usuário possa confirmar a promoção.
- **Encerrar:** ao clicar no encerrar, o sistema irá encerrar todos os itens associados ao agrupamento da promoção.
- **Itens do Agrupamento:** esse botão exibe os itens associados ao agrupamento.

From:
<http://wiki.iws.com.br/> - Documentação de software

Permanent link:
<http://wiki.iws.com.br/doku.php?id=manuais:intellicash:estoque:promocoes&rev=1660226886>

Last update: 2022/08/11 15:08