Tray

O tray corp é um e-commerce que permiti ao consumidor fazer compras de maneira rápida e fácil, recebendo o produto em casa sem a necessidade de se deslocar a uma loja física.

Para abrir esta ferramenta basta entrar no menu em:

Gerenciamento→Estoques→Vendas→Força de Vendas→Tray

Ao clicar nesta opção aparecerá a seguinte interface:

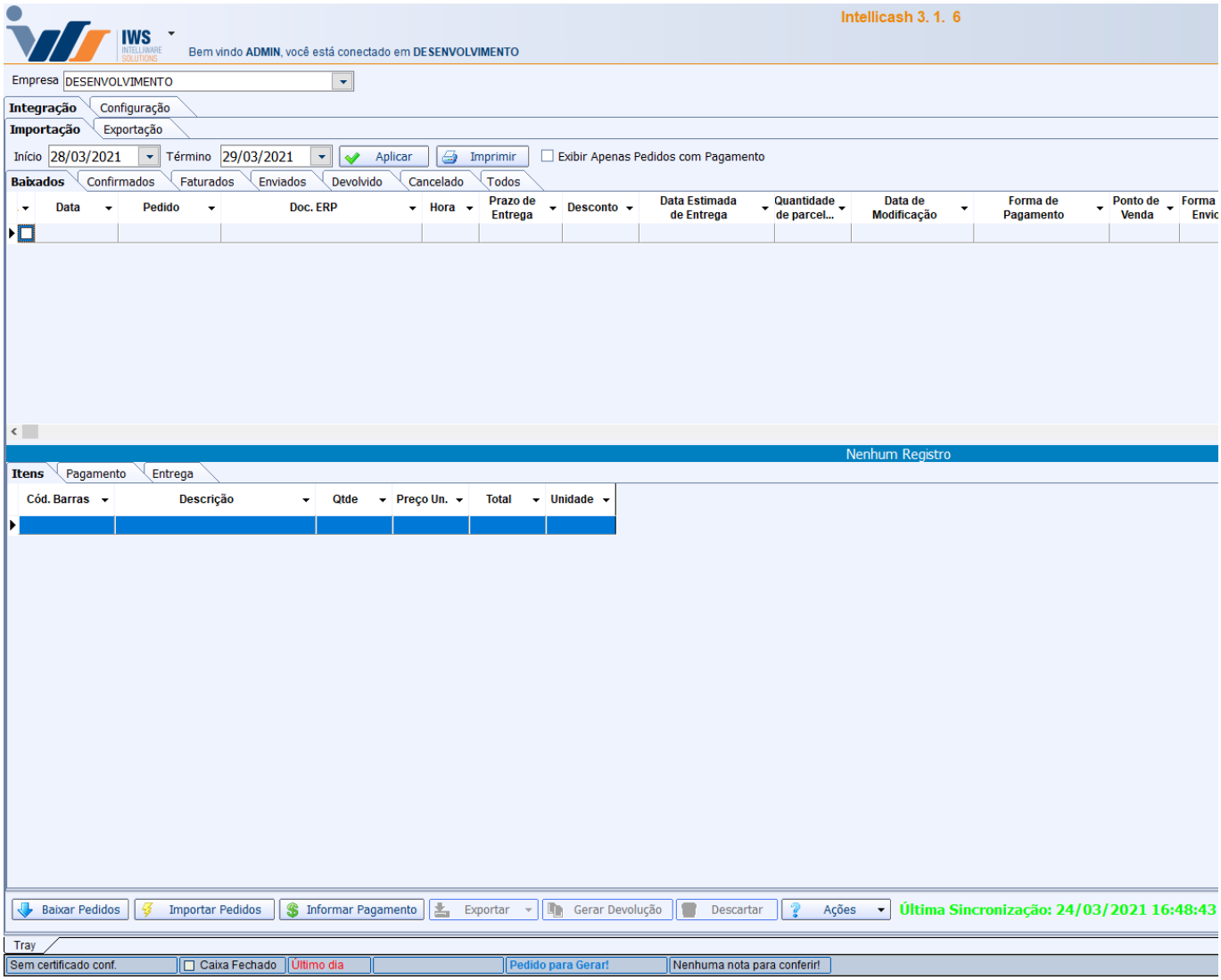

Importação

Nessa aba é feita a importação dos pedidos do e-commerce. Nessa aba temos algumas subabas:

- **Baixados:** nessa aba é possivel baixar os pedidos do e-commerce, para isso basta clicar no botão “Baixar Pedidos”, informar o periodo em data e hora que deseja baixar. Após baixado os pedidos são listados na tela e podem ser confirmados para orçamentos no IC, clicando no botão “Importar Pedidos”. Nessa aba também pode ser informado o pagamento dos pedidos que estão sem, para isso basta clicar no botão “Informar Pagamento”, será exibida a interface para preencher os dados do pagamento;

- **Confirmados:** nessa aba lista os pedidos que foram confirmados, apartir deles é possivel gerar nota fiscal ou cupom fiscal, clicando no botão “Exportar” e selecionando o documento fiscal que deseja gerar;
- **Faturados:** nessa aba lista as notas fiscais geradas e é possivel atualizar o status do pedido no e-commerce para envido. Para isso basta clicar no botão “Informar Envio”. Nessa aba també é possivel gerar a nota fiscal de devolução, para isso basta clicar no botão “Gerar Devolução”;
- **Enviados:** nessa aba lista os pedidos enviados e é possivel gerar a nota fiscal de devolução, clicando no botão “Gerar Devolução”;
- **Devolvido:** nessa aba lista as devoluções geradas;
- **Cancelado:** nessa aba lista os pedidos cancelados;
- **Todos:** nessa aba lista todo os pedidos, independente do status;

Exportação

Nessa aba é possivel enviar as classificaçãos dos produtos (seção, grupo, sub -grupo), marca e os produtos para o e-commerce.

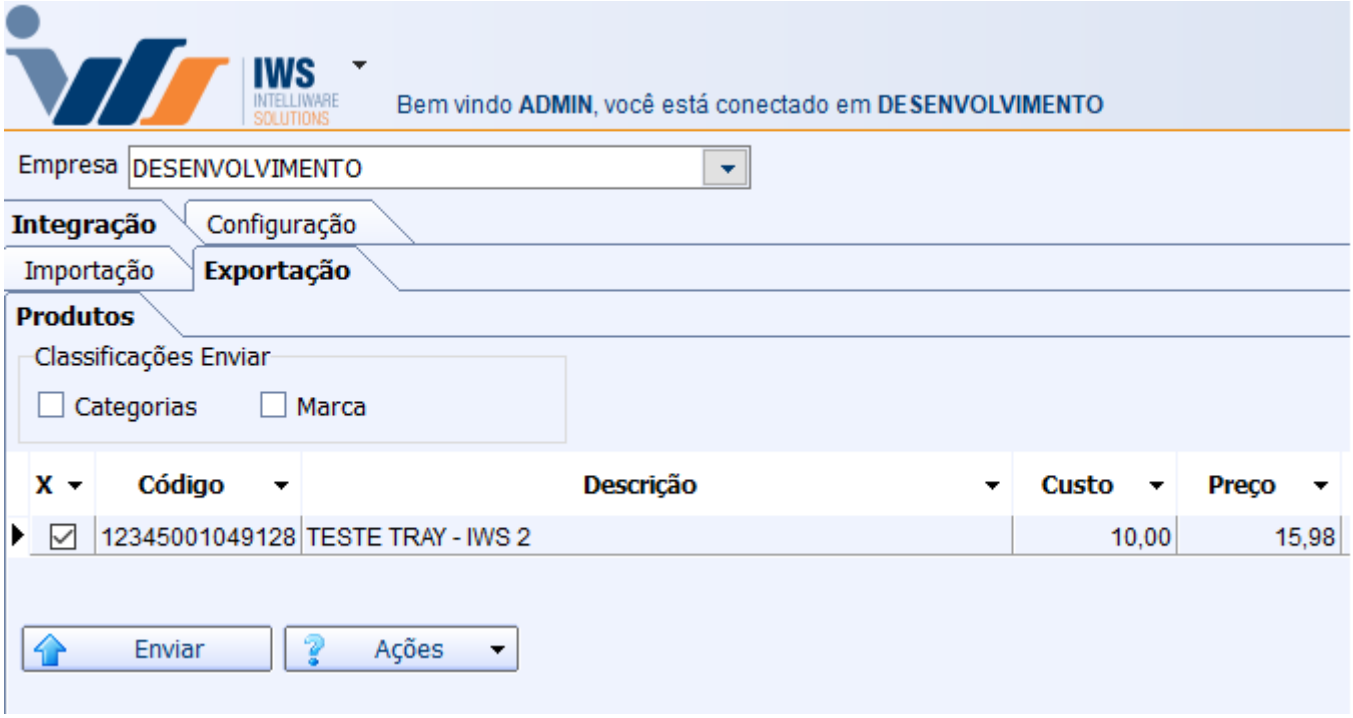

Para enviar os itens basta selecionar e clicar no botão “Enviar”.

From:
http://wiki.iws.com.br/ - **Documentação de software**

Permanent link:
http://wiki.iws.com.br/doku.php?id=manuais:intellicash:estoque:vendas:forca_de_vendas:tray&rev=1617025445

Last update: **2021/03/29 14:44**