Coletas de Inventários

Esta ferramenta exibi todos os arquivos carregados do coletor de dados para o sistema.

Para abrir esta ferramenta basta entrar no menu em:

Gerenciamento→IntelliStock→Inventários Importados

Ao clicar nesta opção aparecerá a seguinte interface:

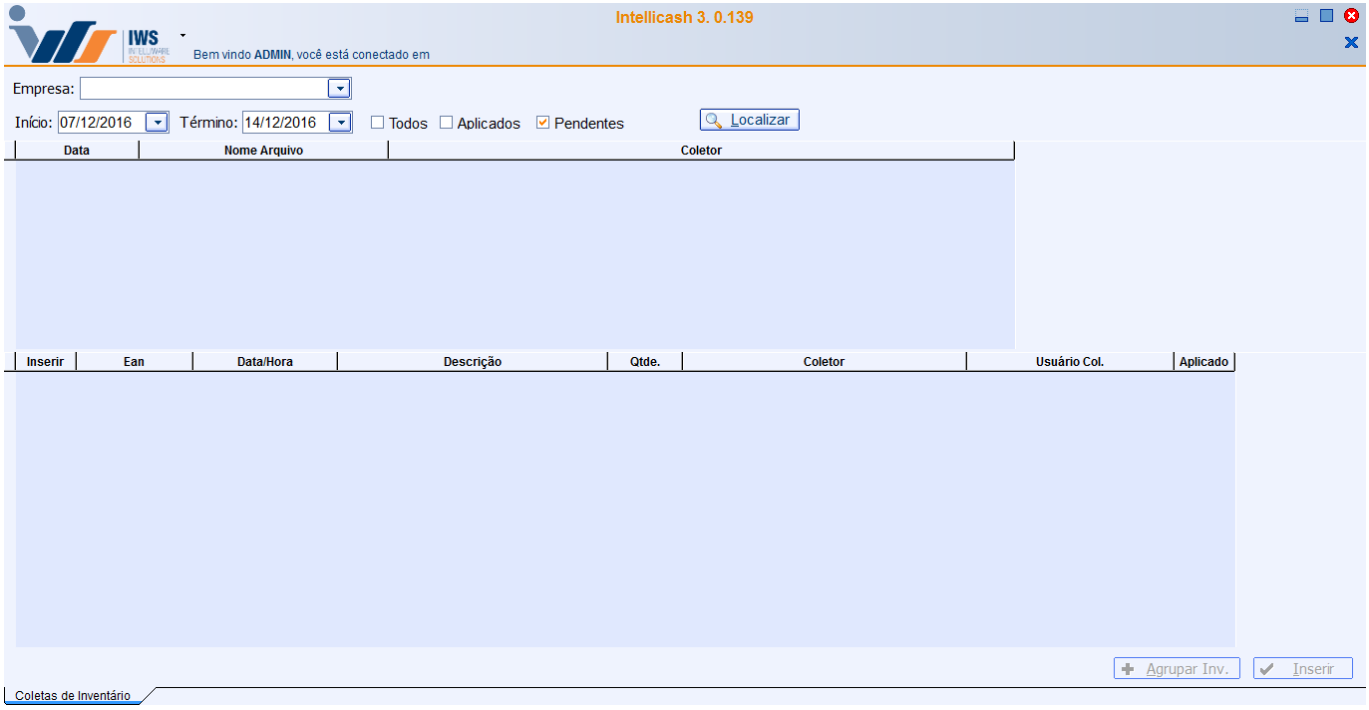

- **Empresa:** para selecionar uma empresa para realizar a pesquisa;
- **Início** e **Término:** para determinar um período de datas a ser pesquisado;
- **Todos:** Exibe todas as coletas de todos os tempos, inseridas ou não;
- **Aplicados:** Filtra somente os itens que foram inseridos no inventário;
- **Pendentes:** Para listar todos os inventários ;
- **Localizar:** para realizar a pesquisa;
- **Agrupar Inv.:** para agrupar vários inventários juntos;
- **Inserir:** Botão para lançar os itens de inventários selecionados no inventário como aberto;

Na primeira coluna mostra uma listagem de Arquivos de coletas de inventários descarregados e na segunda coluna uma listagem de itens coletados dos arquivos descarregados;

Acessando o menu **Estoque→Inventários**, ao abrir um inventário e clicar no botão "***Importar***", os itens inseridos pela tela de inventários coletados aparecerão na janela de itens a serem confirmados, assim como acontece quando se importa um arquivo de texto.

O arquivo conterá a seguinte estrutura: ean|quantidade|data|id usuário coletor|código coletor|hora da coleta

7891000530603|3|26/11/15 00:00:00|43981230043001|b0b1cb74-9eaf-4b32-8407-0e4c66719ebc|14:44:41

O método de importação de arquivos de inventários foi alterado de forma que essa nova estrutura de arquivos não se torna um problema na importação.

Atualizações

3.1.15.0

Foi incluída uma estrutura que permite o ISA inserir em banco as tentativas de inserir a coleta que não deram certo. dessa forma, o gird de arquivos lista o número de erros da importação, assim como quando selecionado apresenta uma tabela com as linhas do arquivo que não foram inseridas.

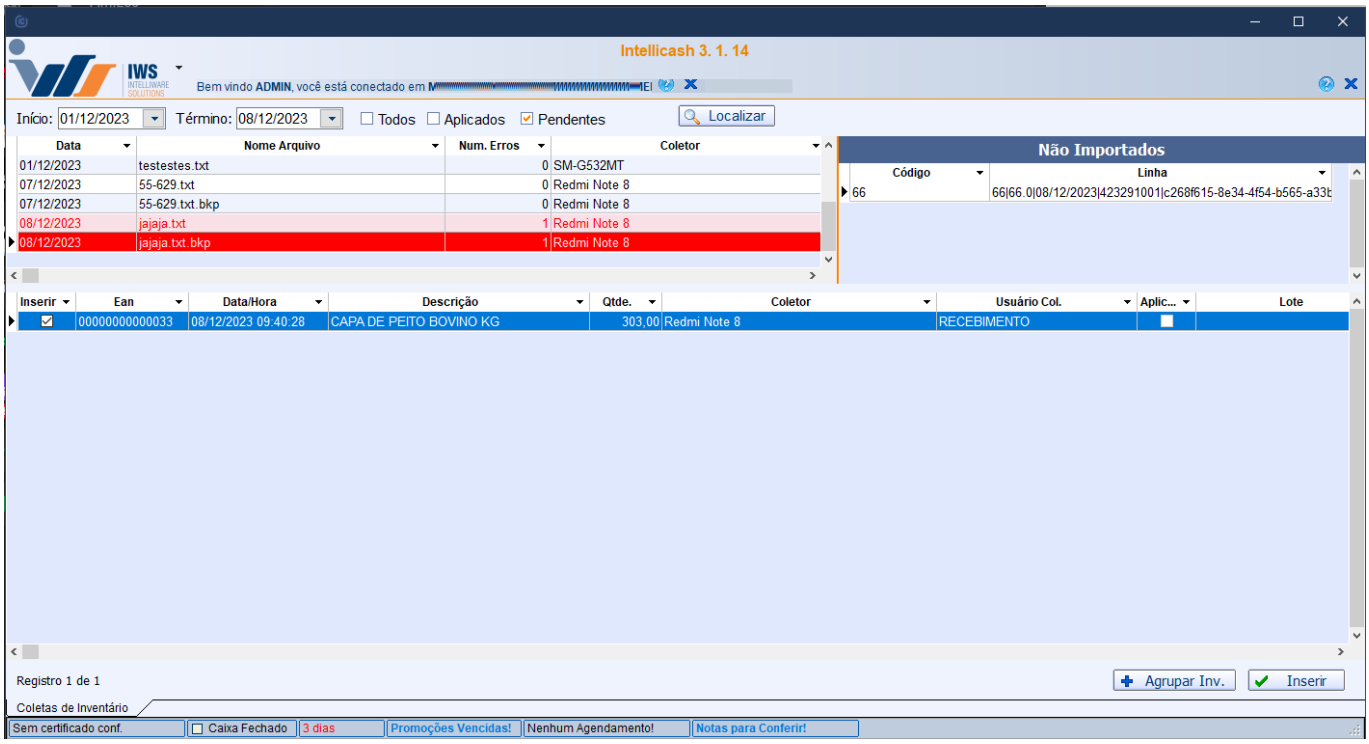

Outras melhorias sensíveis foram implementadas, com o contador de itens no rodapé.

Quando o inventário gerado pela importação é excluído, os itens da importação voltam para o status de **não aplicados**.

From:
http://wiki.iws.com.br/ - **Documentação de software**

Permanent link:
http://wiki.iws.com.br/doku.php?id=manuais:intellicash:intellistock:inventarios_importados

Last update: **2023/12/08 17:30**