Relatórios de Caixas

Esta ferramenta apresenta um relatório dos "***Turnos do Caixa***" do IntelliCash, mostrando toda a movimentação por caixa.

Para abrir esta ferramenta basta entrar no menu em:

Relatórios→Gestão Financeira→Relatórios de Caixas

Ao clicar nesta opção aparecerá a seguinte interface:

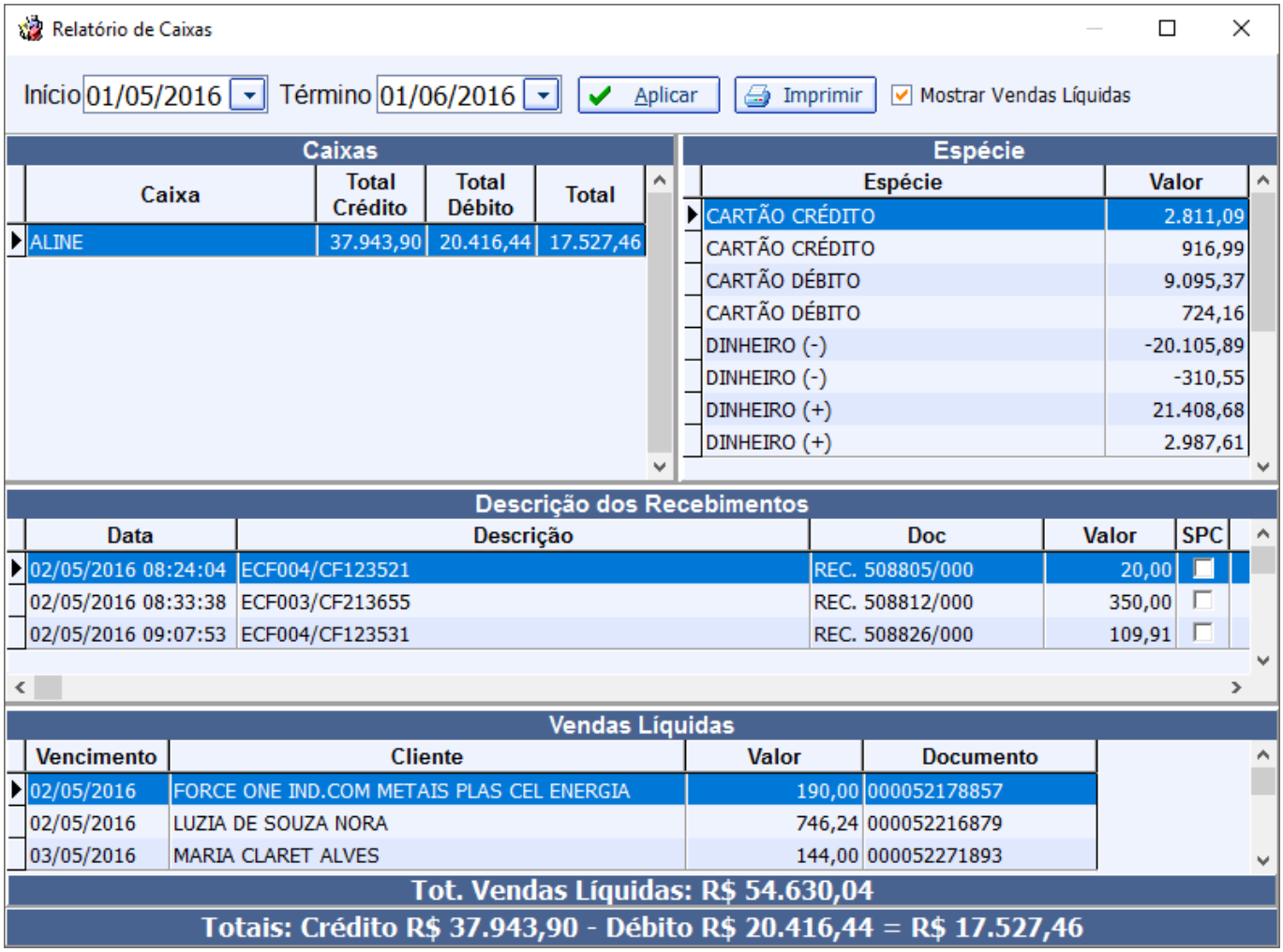

Nesta tela há os seguintes campos:

- **Início** e **Término:** para determinar um período de datas a ser pesquisado;
- **Aplicar:** Para realizar a pesquisa e gerar o relatório;
- **Imprimir:** para imprimir os dados do item.
- **Mostrar Vendas Líquidas:**

A coluna "***Caixas***" mostra todos os caixas do turnos do caixa e seus dados referente ao período selecionado.

A coluna "***Espécie***" Mostra as espécies de um caixa selecionado e mostra seus valores.

A coluna "***Descrição dos Recebimentos***" mostra os detalhes de uma espécie selecionada e mostra toda a descrição dos recebimentos realizados. Ao clicar com o botão direito sobre um recebimento haverá a opção "***Detalhes Financeiros***" e aparecerá a seguinte interface:

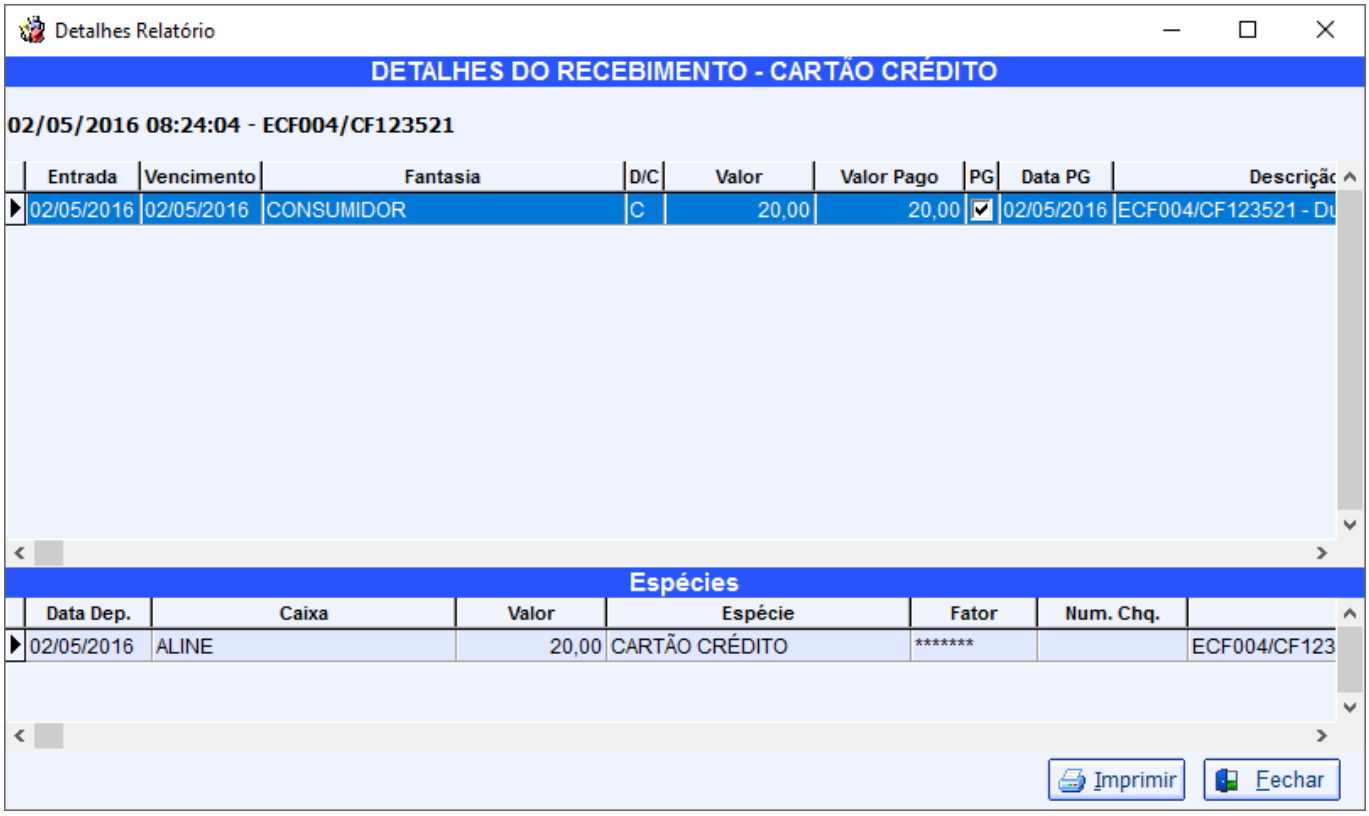

A primeira coluna mostra como foi realizado a cobrança e a segunda coluna mostra a forma de pagamento utilizada, ambas com seus devidos detalhes.

A coluna "***Vendas Líquidas***"

Na parte inferior da tela ainda há os totalizadores das vendas.

From:
http://wiki.iws.com.br/ - **Documentação de software**

Permanent link:
http://wiki.iws.com.br/doku.php?id=manuais:intellicash:relatorio:gestao_financeira:relatorio_caixas&rev=1490103433

Last update: **2017/03/21 13:37**