Relatório Financeiro por Área

Para entrar nesta ferramenta basta entrar no menu em:

Relatórios→Gestão Financeira→Relatório Financeiro por Área

Esta ferramenta serve para..

Ao clicar neste botão aparecerá a seguinte interface:

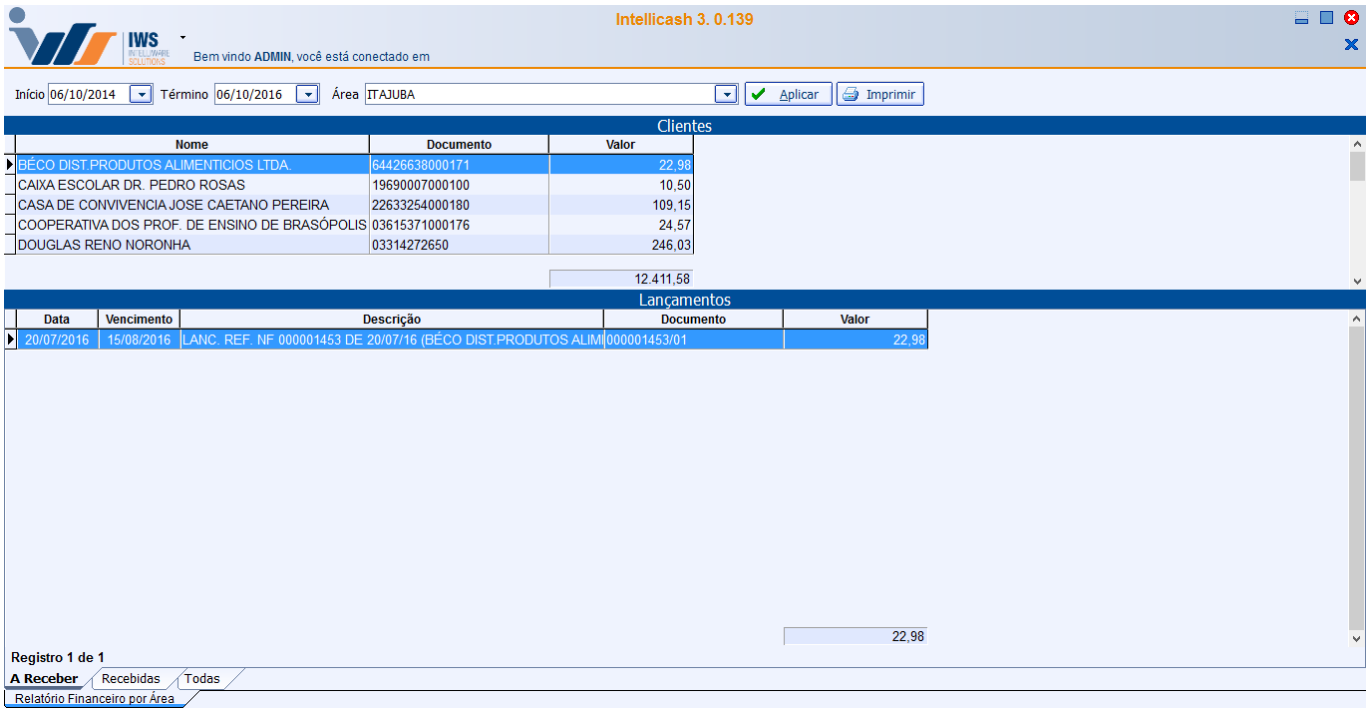

A aba "***A Receber***" que mostra um relatório financeiro por área de lançamentos feitos a receber ainda.

Na parte superior desta tela há os seguintes campos:

- **Início e Término:** para determinar um período de datas a ser pesquisado;
- **Somente P.J. (Pessoas Jurídicas):** escolher esta opção mostrará apenas pessoas jurídicas no resultado da pesquisa;
- **Somente P.F. (Pessoas Físicas):** escolher esta opção mostrará apenas pessoas físicas no resultado da pesquisa;
- **Mostrar Compra Mais Antiga:**
- **Aplicar:** Para realizar a pesquisa;
- **Imprimir:** para imprimir dados do relatório.

botões de início e término para determinar um período de datas a ser pesquisado e a área em que se deseja verificar, e os botões aplicar para realizar a busca e imprimir para imprimir dados do relatório.

Abaixo mostra os clientes e seus dados e ainda abaixo mostra os lançamentos de cada cliente selecionado acima.

Ao clicar na aba recebidas aparecerá a seguinte tela:

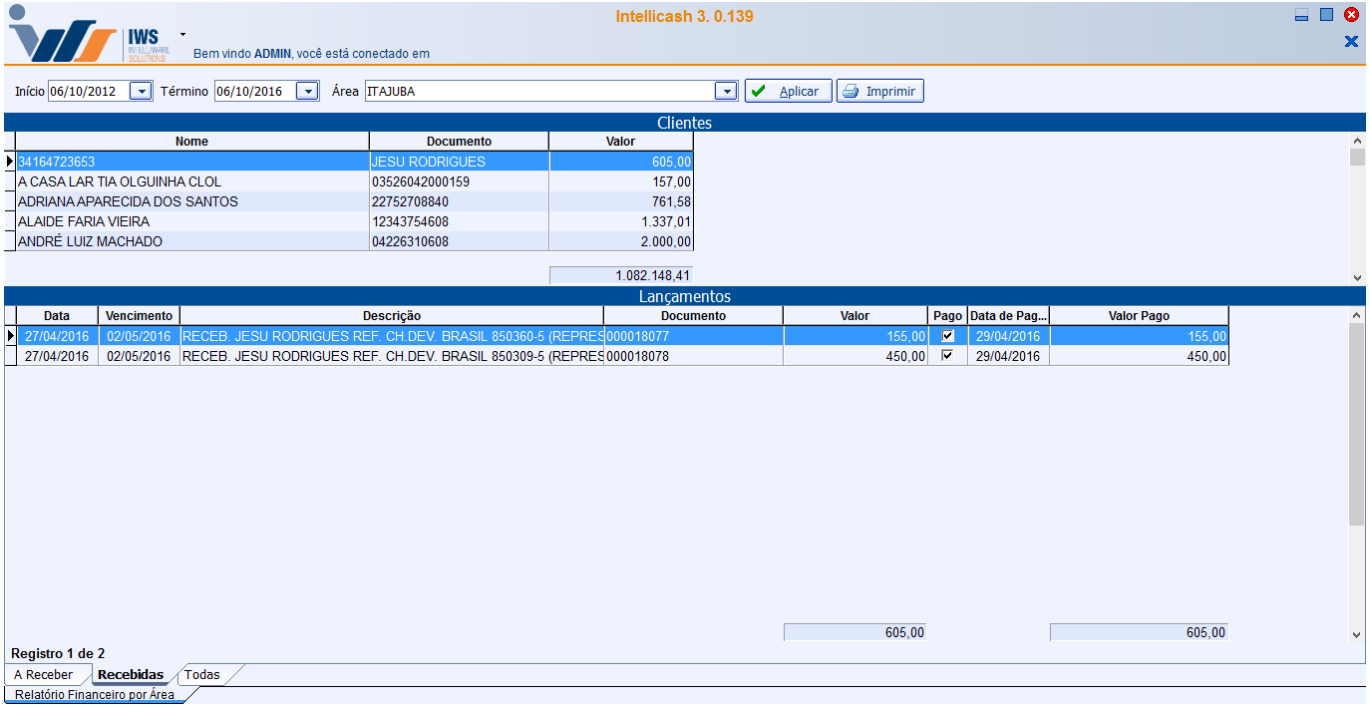

Nesta tela mostra o relatório financeiro por área, porém que já foram recebidos;

Ao clicar na aba todas aparecerá a seguinte tela:

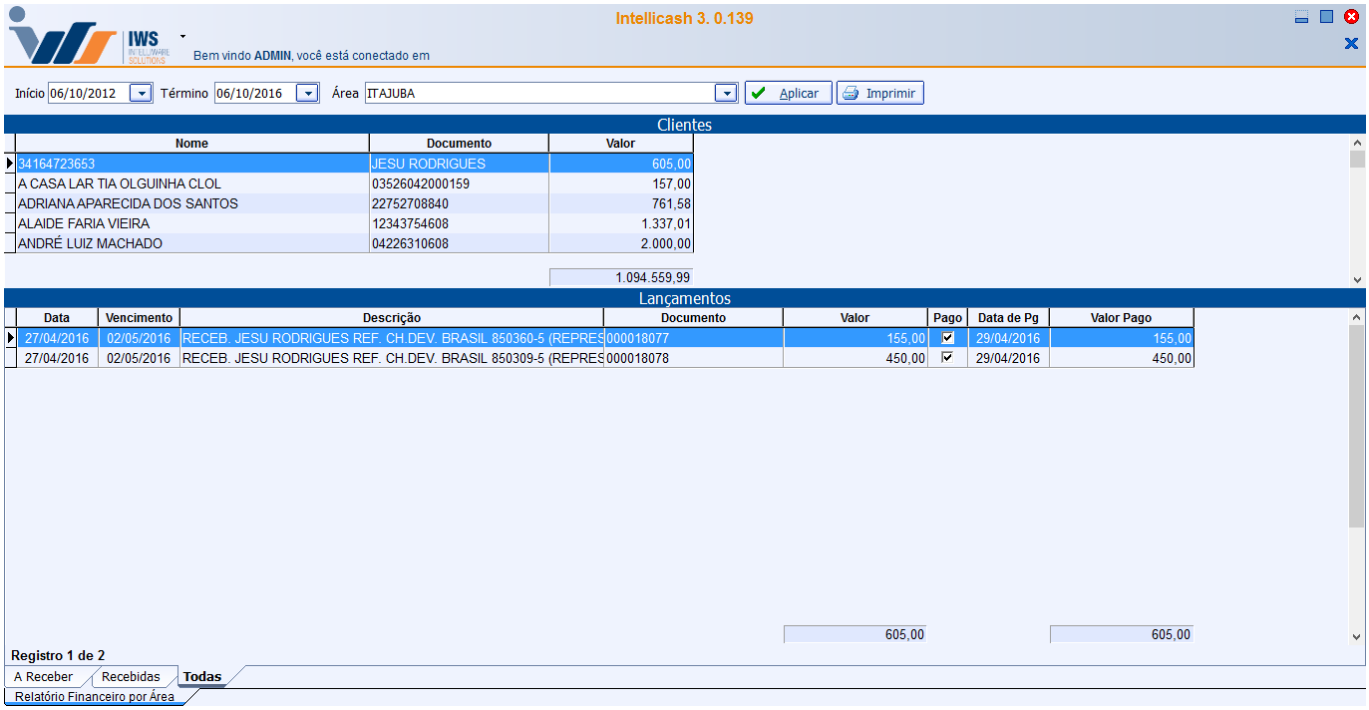

Nesta tela mostra o relatório financeiro por área, só que este mostra todos os lançamentos;

From:
http://wiki.iws.com.br/ - **Documentação de software**

Permanent link:
http://wiki.iws.com.br/doku.php?id=manuais:intellicash:relatorio:gestao_financeira:relatorio_financeiro_por_area&rev=1475853980

Last update: **2016/10/07 16:26**