Notas Fiscais Coletadas

Relatório que mostra as notas fiscais que foram coletadas de um recebimento de mercadoria.

Para abrir esta ferramenta basta entrar no menu em:

Gerenciamento→Relatórios→Logística→Notas Fiscais Coletadas

Ao clicar nesta opção aparecerá a seguinte interface:

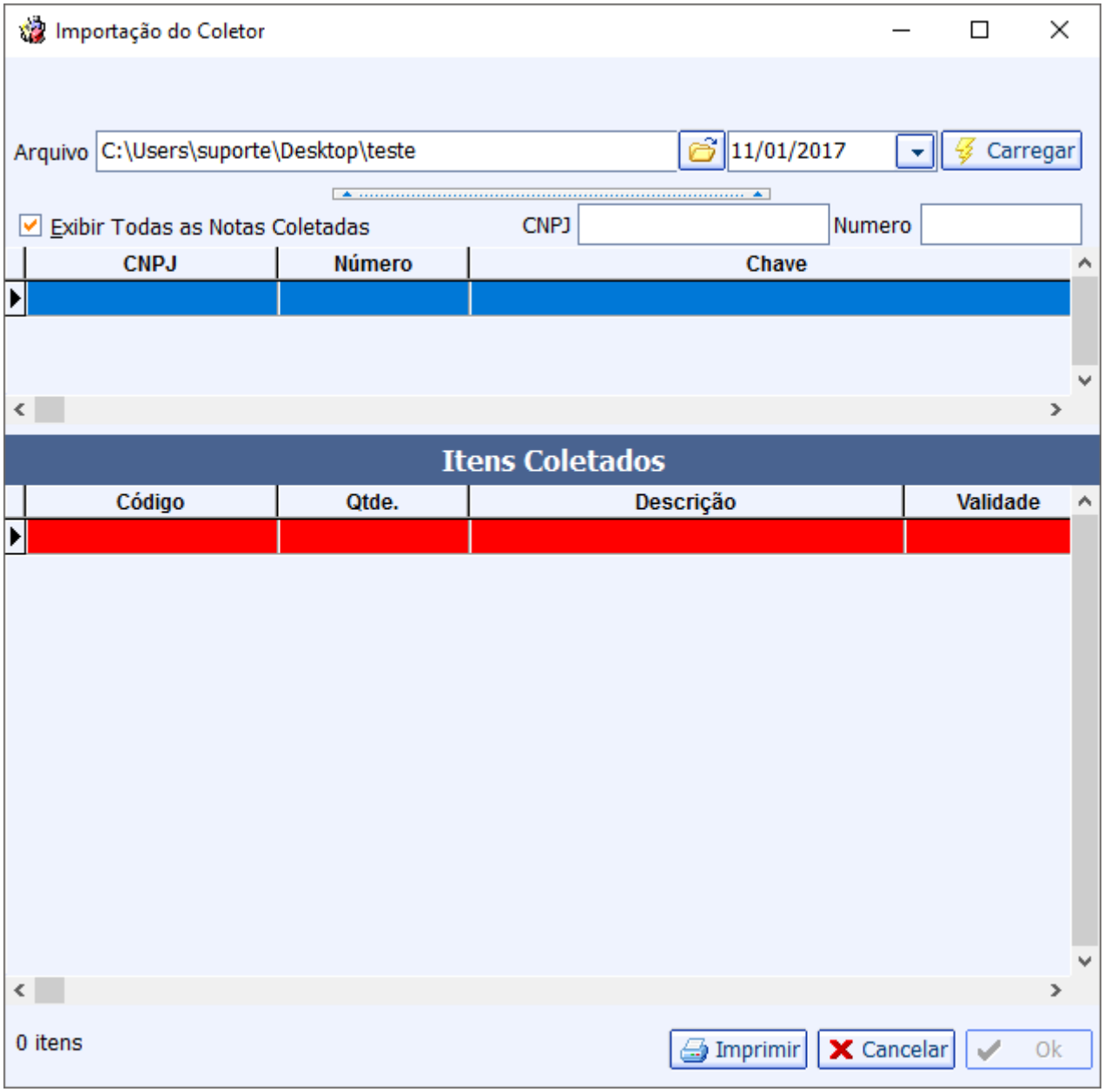

Nesta tela há os seguintes campos:

- **Arquivo:** Para informar o caminho do arquivo xml da NF-e;
- **Data:** Para informar a data de recebimento da nota fiscal;
- **Carregar:** Irá carregar todas as informações do xml da nota;
- **Exibir Todas as Notas Coletadas:** irá exibir todas as notas coletadas;
- **CNPJ:** Para informar o CNPJ da empresa;
- **Número:** Para informar ;

Após realizada a pesquisa será informada na primeira coluna as notas fiscais coletadas e na segunda coluna os itens da nota selecionada na coluna acima.

From:
http://wiki.iws.com.br/ - **Documentação de software**

Permanent link:
http://wiki.iws.com.br/doku.php?id=manuais:intellicash:relatorio:logistica:notas_fiscais_coletadas

Last update: **2017/04/17 19:13**