Relatório de Entrega do PDV

Relatório criado para permitir visualizar detalhes das entregas agendadas por meio da Ferramenta de Controle de Entrega do PDV e que já foram entregues ao cliente.

Para abrir este relatório basta entrar no menu em:

Gerenciamento→Relatórios→Logística→Entregas Solicitadas no PDV

Ao clicar nesta opção aparecerá a seguinte interface:

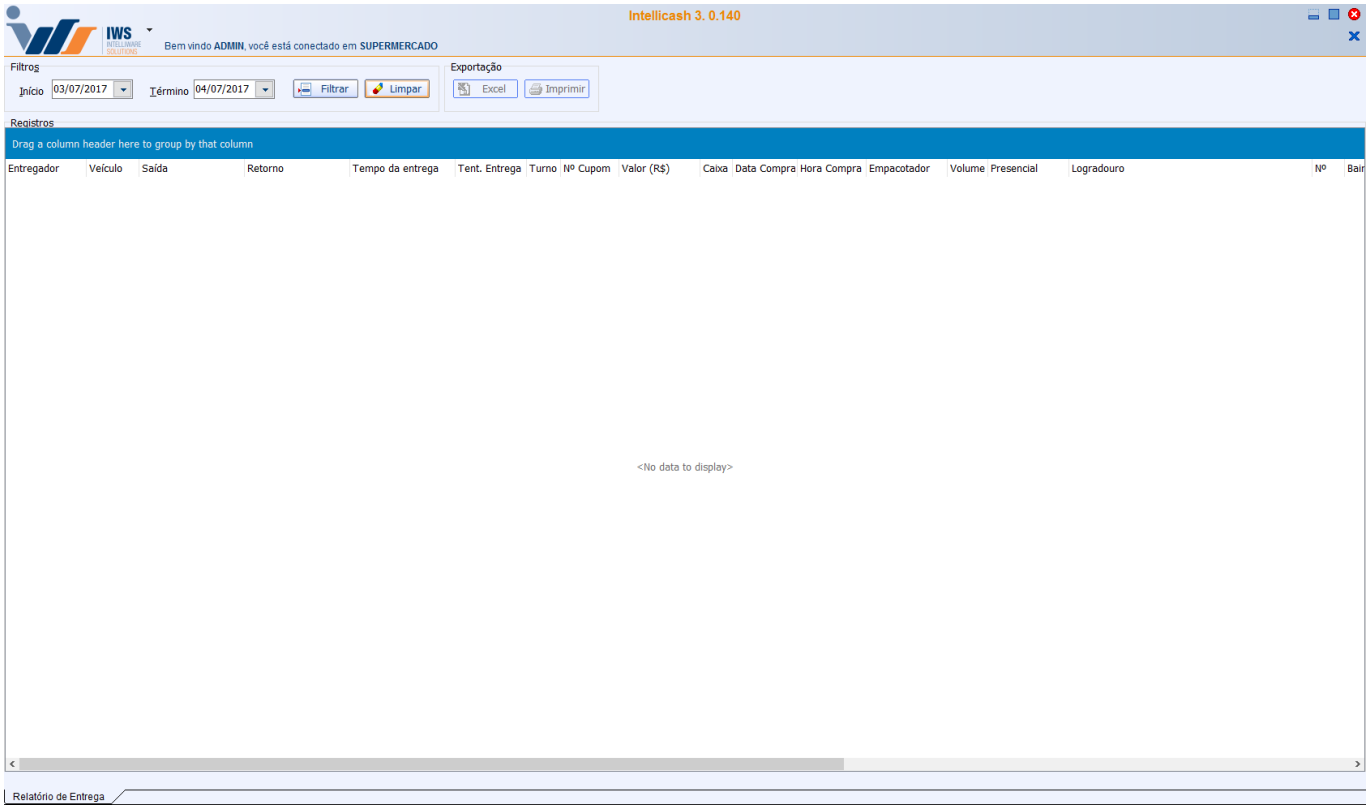

- **Início** e **Término:** para determinar um período de datas a ser pesquisado. Eles virão preenchidos com o intervalo de um dia, podendo ser alterado;
- **Filtrar:** Para realizar a pesquisa;
- **Limpar:** Para limpar os campos do filtro;

Após efetuar a pesquisa, uma lista com todos registros encontrados será apresentada no campo ” ***Registros***”. Esta lista permite persolizar seus filtros fazendo com que as linhas com conteúdo semelhante das colunas escolhidas sejam agrupadas. Desta forma, há a possibilidade de se extrair diversas informações invisíveis no leiaute padrão. Para adicionar um novo filtro, basta arrastar o cabeçalho da coluna desejada à barra azul acima dela. Por exemplo, temos os registros preenchidos conforme a figura abaixo:

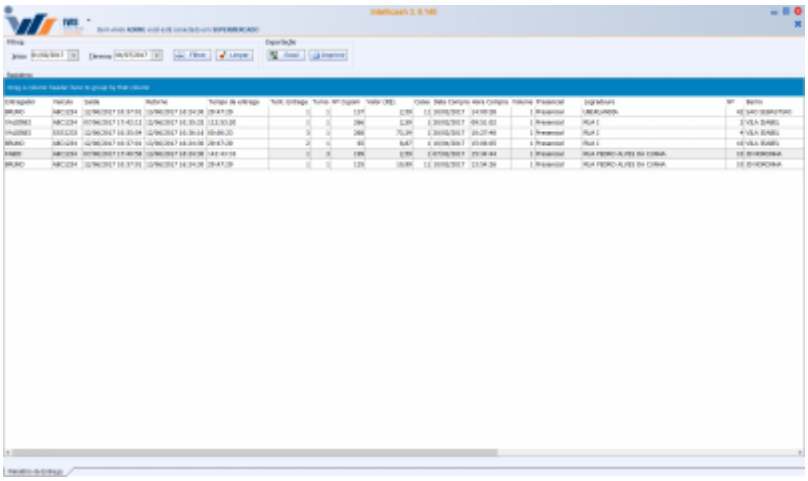

Agora agrupada pela coluna “Bairro”:

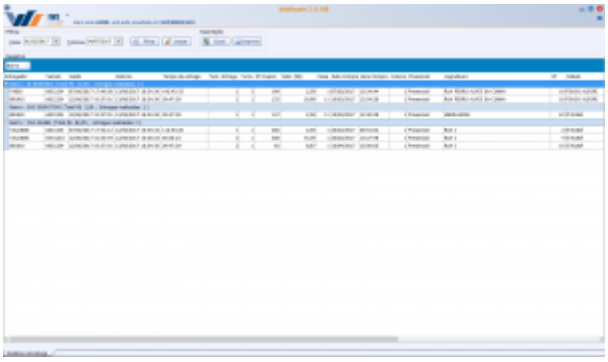

Note que todas as entregas comuns ao mesmo bairro foram agrupadas e, para cada grupo, foi gerado um cabeçalho contendo o nome do bairro, o valor total e a quantidade de entrega efetuada.

Por fim, há a possibilidade de imprimir os dados do grid ou de exportá-los para o Excel. Para gerar uma **impressão**, basta filtar os dados pelo período desejado e clicar no botão “Imprimir”. É possível configurar um leiaute de impressão personalizado. Para tanto, basta clicar com o botão direito do mouse sobre o botão “Imprimir” e em segida na opção “Configurar”. Já para gerar uma planilha do excel, basta clicar sobre o botão “Excel”. Uma janela padrão do windows será aberta para escolha do caminho e nome do arquivo. A planilha, no formato xls, possuirá o leiaute apresentado na listagem principal ou seja, com os mesmos agrupamentos, colunas e filtros escolhidos.

O sistema manterá o leiaute de colunas, agrupamentos e filtros dispostos na última execução do relatório.

From:
http://wiki.iws.com.br/ - **Documentação de software**

Permanent link:
http://wiki.iws.com.br/doku.php?id=manuais:intellicash:relatorio:logistica:relatorio_entrega_pdv&rev=1499257163

Last update: **2017/07/05 13:19**