Movimentação de Depósitos

Este relatório permite verificar as movimentações ocorridas em cada depósito.

Para abrir esta ferramenta basta entrar no menu em:

Gerenciamento→Relatórios→Gestão de Estoque→Movimentação entre Depósitos

Ao clicar nesta opção aparecerá a seguinte interface:

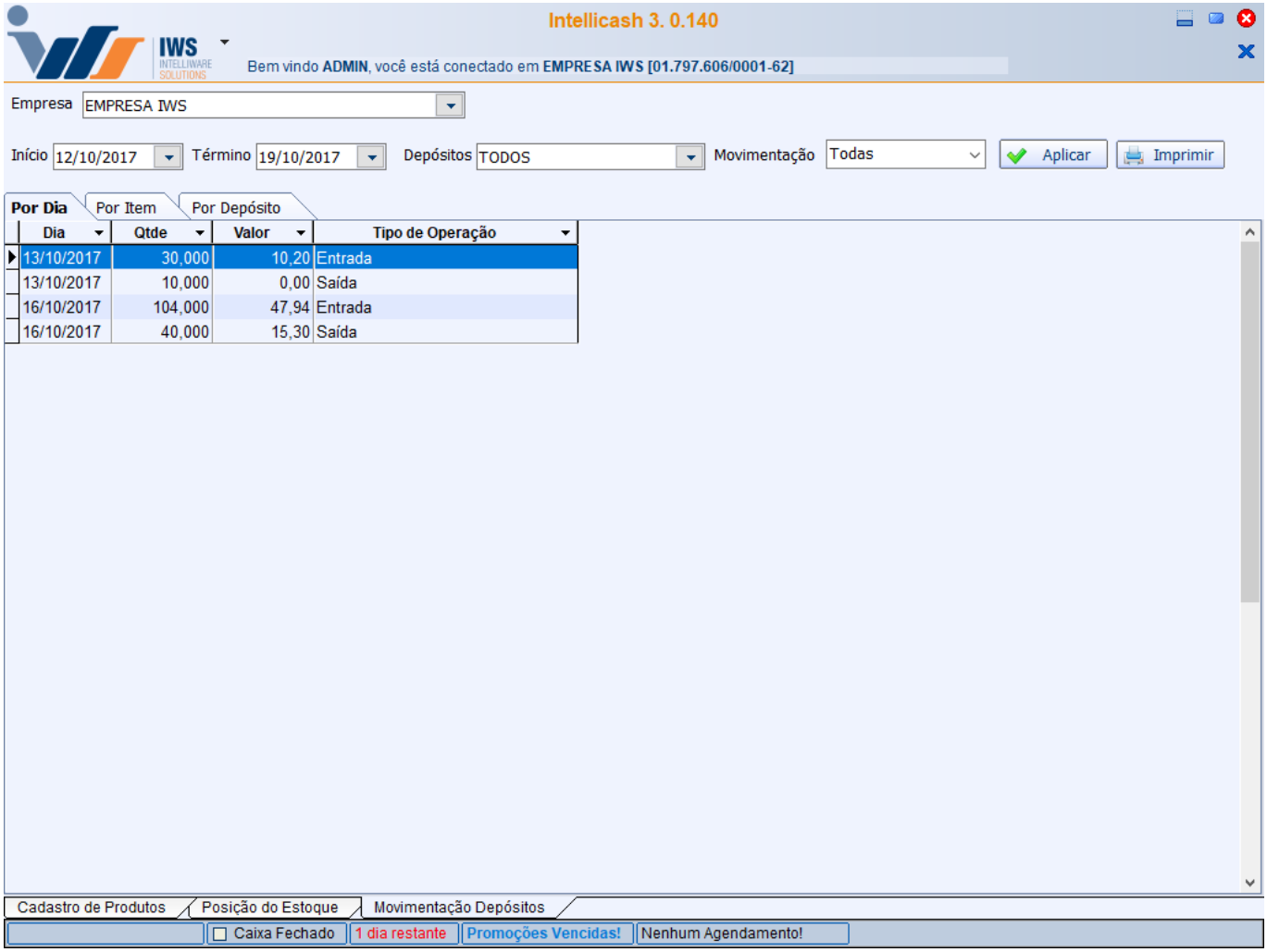

Os filtros consistem em definir: **Empresa**, **Depósitos**, **intervalo de tempo** e **tipo de movimentação**.

Adicionalmente, existem três abas que agrupam os resultados de movimentações **por dia**, **por item** ou **por depósito**.

From:
http://wiki.iws.com.br/ - **Documentação de software**

Permanent link:
http://wiki.iws.com.br/doku.php?id=manuais:intellicash:relatorio:movimentacao_de_depositos

Last update: **2017/10/19 20:55**