REPORT BUILDER

Este manual tem como intenção documentar as informações mais básicas a cerca da ferramenta de configuração de impressão para relatórios utilizado no **IC** e também em outras ferramentas.

Em praticamente toda parte do IC é possível encontrar um botão **Imprimir** com a opção de edição da página de impressão e isso é feito com a ferramenta chamada Report Builder.

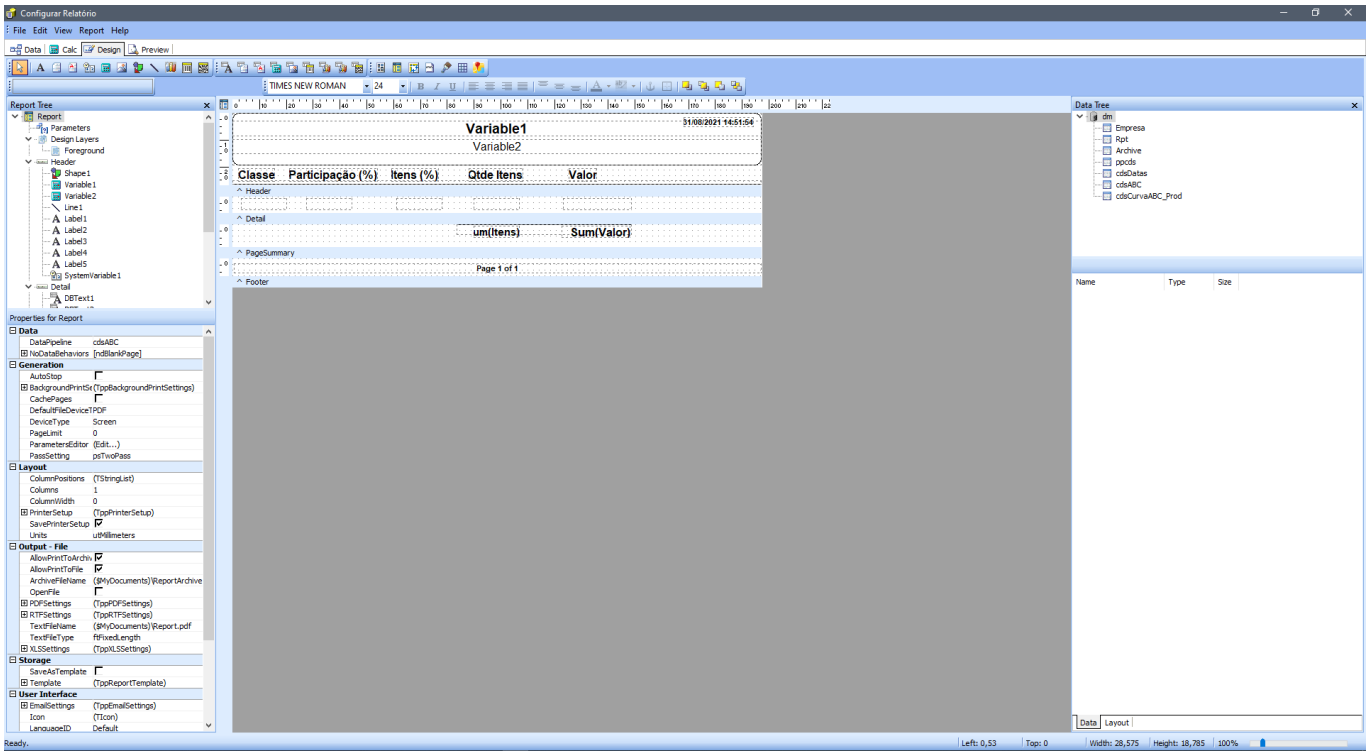

Menu Superior

File

O menu file oferece opções mais comuns como salvar, criar novo, carregar de arquivo e salvar para arquivo. Talvez as funções mais importantes a serem destacadas sejam a **Save To File** (salva um arquivo *.rtm com as configurações do relatório que pode ser utilizado em outros lugares) e **Page Setup** que é onde pode ser configurado o tamanho do papel e a impressora que em que o relatório será impresso. **Isso é fundamental!**.

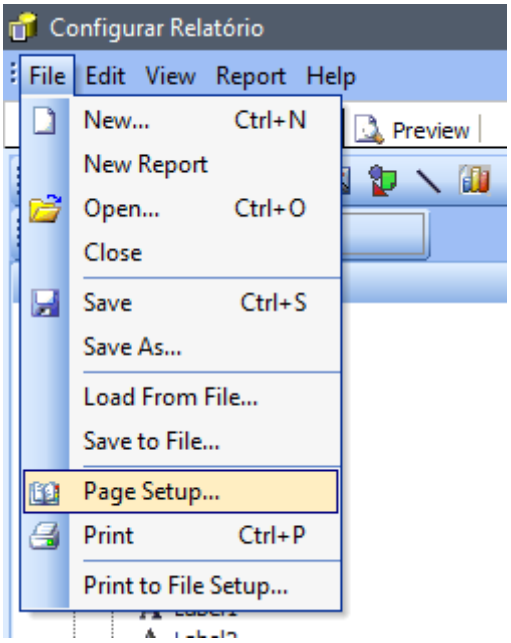

Edit

Apresenta as funcionalidades relacionadas a edição do relatório. Uma dica interessante é utilizar o controle de camadas para revelar ou ocultar elementos que se sobrepõe durante a edição dos componentes.

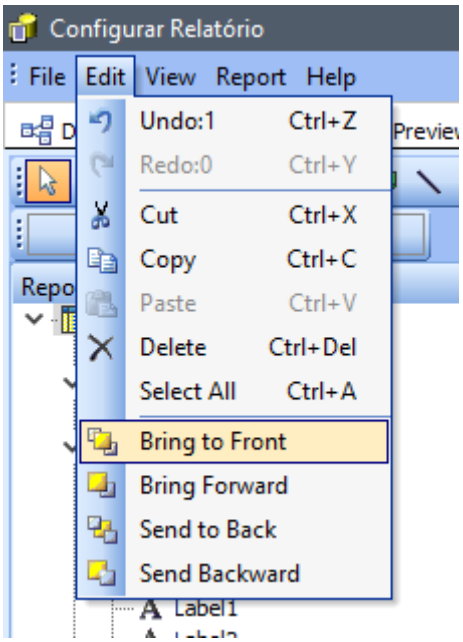

View

O menu View permite exibir ou ocultar elemento da interface que ajudam na edição do relatório assim como as barras de ferramentas utilizadas para incluir ou editar os elementos visuáis da página.

Report

Report, como diz o nome, permite configurar os elementos relacionados ao relatório em si, por exemplo, incluir um rodapé e um cabeçalho e remover o sumário do relatório.

A primeira opção **DATA** é muito importante pois define qual será a fonte de dados responsável pelo “loop” de informações na seção “Detalhes” (**DETAILS**).

Se acontecer da impressão emitir infinitas páginas, ou isso contacer quando selecionar a aba **Preview**, é porque o relatório não está vinculado a nenhuma fonte de dados (**DATA**). Então, cuidado pra não se esquecer desse detalhe e gastar um cartucho de tinta ou um toner de impressoras todo.

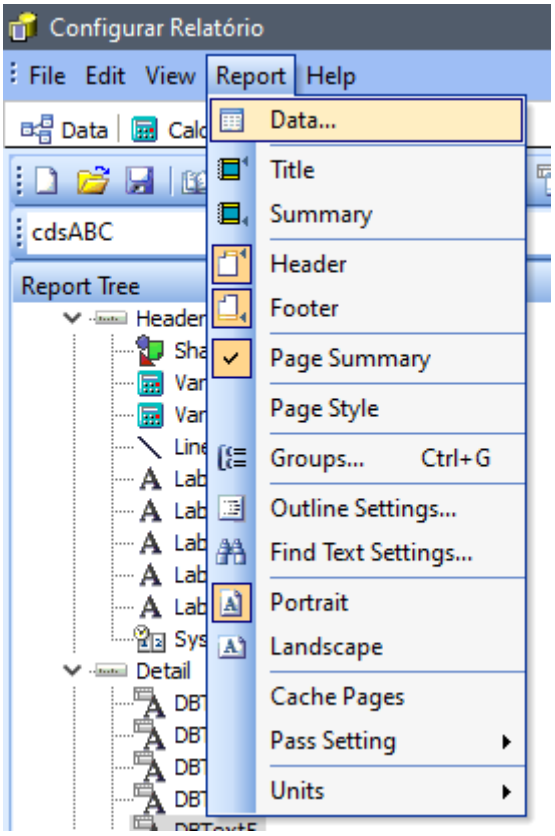

Help

Esse menu não vai te ajudar em nada. As referências são apenas uma documentação das classes do Report Builder. Não tem exemplo e nem explica o que as ferramentas de edição fazem.

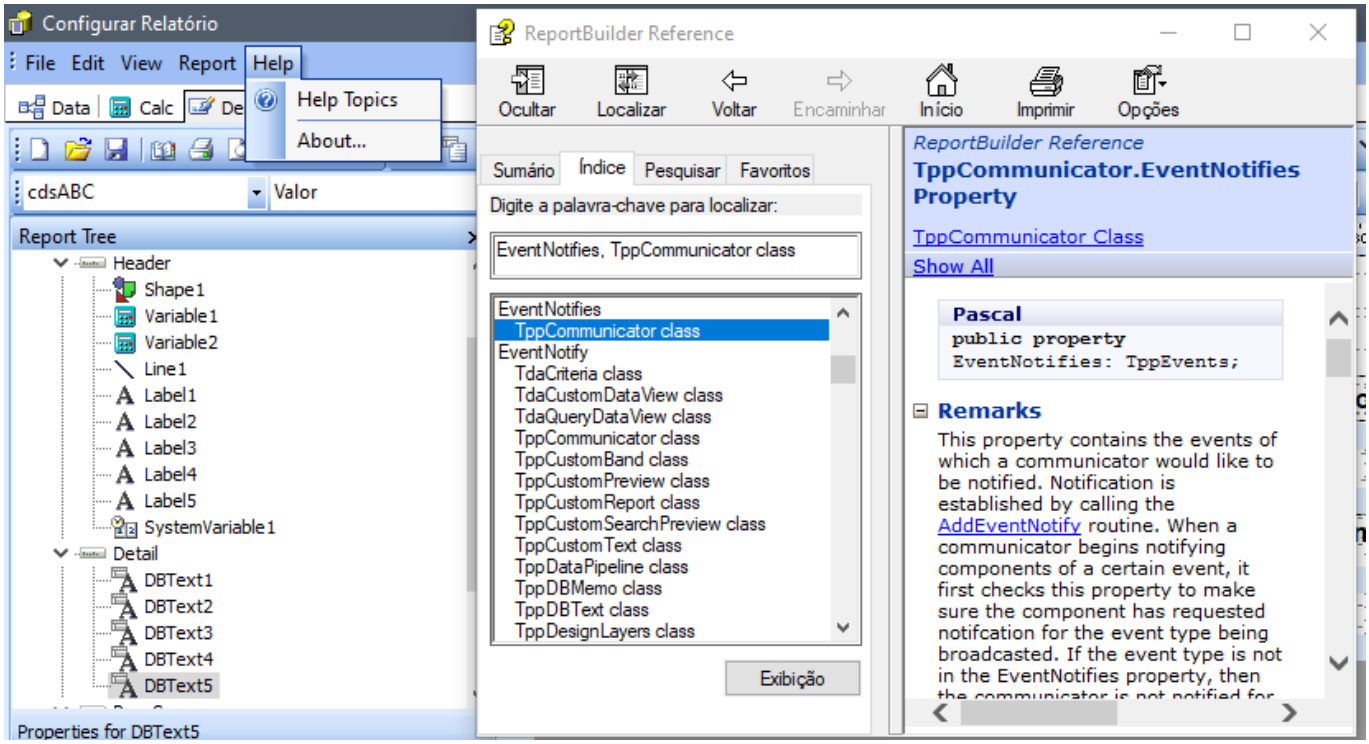

Barras de Ferramentas

As barras de ferramentas podem ser ocultadas e exibedas pela seleção do menu View → Toolbar, por isso, nem sempre aparecerão na mesma ordem e disposição apresentada aqui. As barras também podem ser trocadas de lugar arrastandoas pelos (...) que fica no canto esquerdo de cada uma.

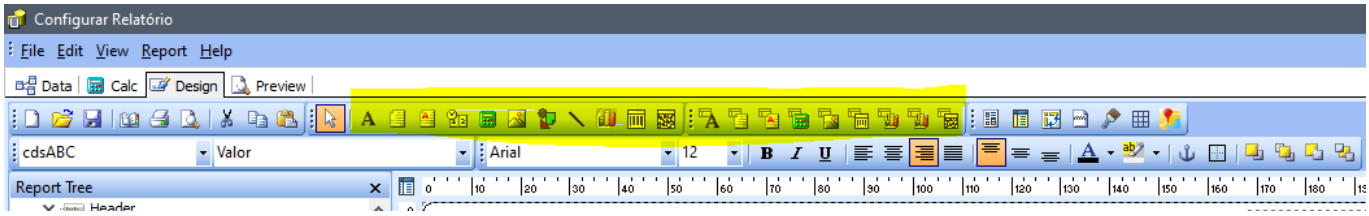

From:
http://wiki.iws.com.br/ - **Documentação de software**

Permanent link:
http://wiki.iws.com.br/doku.php?id=manuais:report_builder&rev=1630434824

Last update: **2021/08/31 19:33**